



# Wistin Seppä

Heikki Matinpoika Lassila/Leppäniemen  
ja Anna Jaakon tytär Wistin jälkeläisiä



*Vistin seppä, Heikki Matinpoika Lassila/Leppäniemi ja Anna Visti.*

**Lassila/Leppäniemi, Heikki Matinpoika** s. 26.09.1851 Vimpeli. k. 27.12.1928 Vimpeli. "Vistin seppä".

Vimpelin kastettujen luettelossa seuraava maininta: talonpoika Matti Erkinpoika Lassilan ja vaimonsa Liisa Matintyttären lapsi Heikki. Todistavat talollisen poika Heikki Erkinpoika Lassila sekä vaimonsa Anna, talollinen Antti Matinpoika Strang sekä vaimonsa Reetta, renki Erkki Juhonpoika Aho, Maria Sädervik. Kasteen toimitti 28.09.1851 Kustaa Johansson. Vihittyjen luettelosta: 20.11.1873 talollisen poika Heikki Matinpoika Lassila ja talollisen tytär Anna Jaakontytär Wisti. Vihkimisen toimitti pappilassa Wilhelm Johansson.

Muutettuaan Vistin kylään Heikki Matinpoika asui aluksi Leppäniemen torpassa, mutta ilmeisesti muutti Leppäniemen taloon myöhemmin, koska rippikirjoissa on aluksi maininta 'itsellinen Leppäniemen torpassa' ja myöhemmin 'talollinen, seksmanni'. Koska Heikki Matinpoika oli toiseksi vanhin pojista, hän ei perinyt ajan tavan mukaan, vaan hänen oli joko jätävä kotikonnuille itselliseksi tai rengiksi tai sitten etsittävä elantonsa muualta.

Muutaman vuoden Anna ja Heikki asuivatkin Sääksjärven Lassilassa, mutta sitten nuoripari muutti vaimonsa kotitalalle, missä hänet merkittiin Leppäniemen torppaan itselliseksi vaimonsa ja kahden lapsensa kanssa.

Torppa sijaitsi perimätiedon mukaan joentörmällä paikassa, jossa myöhemmin hänen poikansa Hemming myöhemmin asui. Rippikirjamerkintöjen mukaan vv. 1878–88 Heikki Matinpoika Lassila on merkitty vielä torppariksi. Tänä aikana heille syntyi kolme lasta: Henric 05.01.1880, Manta 24.10.1882 ja Aleksanteri 27.06.1885. Toinen kaksoistytöistä, Liisa, oli menehtynyt 30.11.1876. Vanhaan Leppäniemeen muutettiin ilmeisesti v. 1888 jälkeen. Talossa asui tuolloin Heikin vaimon, Anna Jaakontyttären äiti, Liisa Erkintytär, joka oli lähtöisin Storstrangista, ja isäpuoli, Jaakko Juhonpoika Visti, kahden lapsen kanssa Liisan 1. avioliitosta. Niinikään taloudessa asui Jaakko Wilhelm Jaakonpoika Visti (myöh. Lehtola) vaimonsa Liisa Antintytär Lillstrangin ja kolmen lapsen kanssa sekä Annan Liisa-sisaren mies, vävy Heikki Antinpoika Lillstrang ja heidän viisi lastaan. Rippikirjamerkintöjen perusteella n. 5 vuoden aikana talossa lienee asunut liki 20 henkeä.

1. puoliso **Visti, Anna Jaakontytär** s. 14.07.1851 Vimpeli. k. 18.12.1928 Vimpeli. Vihitty: 20.11.1873 Vimpeli.

Isä: Lillstrang, Jaakko Matinpoika s. 24.07.1799 Vimpeli, Lillstrang. Isäntä.

Äiti: Storstrang, Liisa Erkintytär s. 04.02.1805 Vimpeli, Storstrang.





*Henkilöt ovat edestä vasemmalta: Heikki Lassila/Leppäniemi, Vistin seppä, sylissänsä Esteri Matintytär Leppäniemi. Seisomassa Vistin sepän vaimo Anna Jaakontytär Visti. Seuraavana Anna Ylitalo Henrik Leppäniemen vaimo sylissänsä Aune Henrikintytär Leppäniemi. Seisomassa Henrik (Heikki) Leppäniemi edessään poikansa Eemeli Heikinpoika Leppäniemi. Sitten lierihattu päässään Hemminki (Hemming) Leppäniemi ja istumassa Loviisa Heikintytär Leppäniemi sylissänsä poikansa Heikki Josuanpoika Ojala. Vaimonsa takana seisomassa Josua Ojala. Isänsä kädestä pitää kiinni Elmiina Josuantytär Ojala. Seuraavana Emilia Leppäniemi Matti Leppäniemen vaimo sylissänsä tyttärensä Elli Leppäniemi. Seuraavina Lilja Olivia Leppäniemi, Tyyne Leppäniemi ja Anna Leppäniemi.*

Vimpelin kastettujen tiedot: talollinen Jaakko Matinpoika Wisti ja vaimonsa Liisan Erkintyttären tytär Anna. Kummit renki ? Hokkala, talolisen vaimo Maria Jaakontytär Heikkilä, piika Maria Erkintytär Huosionmaa. Viuhittyjen luettelossa marraskuun 20. päivänä 1873 merkintä: Bonden Henrik Mattson Lassila och bond.dr. Anna Jakobsdr. Wisti.

Lapset:

- 1) Loviisa Heikintytär s. 19.10.1874 Vimpeli. k. 27.05.1945 Vimpeli, Visti. Emäntä.
- 2) Liisa Heikintytär s. 19.10.1874 Vimpeli. k. 30.11.1876 Vimpeli.
- 3) Matti Heikinpoika s. 26.09.1877 Vimpeli, Visti. k. 09.06.1942 Vimpeli. Maanviljelijä, muurari.
- 4) Henrik Heikinpoika s. 05.01.1880 Vimpeli, Visti, k. 21.11.1951 Vimpeli, Visti. Maanviljelijä.
- 5) Amanda Heikintytär s. 24.10.1882 Vimpeli, Visti. k. 01.01.1974 USA, julistettu kuolleeksi.
- 6) Aleksanteri Heikinpoika s. 27.06.1885 Vimpeli, Visti. k. 27.12.1942 Lappajärvi, Itäkylä. Leipuri, kauppias, Usassa kaivostyöläisenä.
- 7) Hemming Heikinpoika s. 03.05.1893 Vimpeli, Visti. k. 11.09.1962 Vimpeli, Visti. Muurari.

*Vistin sepän talo sijaitsi jokitorvällä Vistin kylässä. Talon kohdalla olleen joenmutkaan oli kaivettu kanava Vistin myllyä varten. Myllyn vieressä lienee ollut myös Vistin sepän paja. Talon etupuolella pääty joelle päin oli vanha Ylitalo, joka on purettu 1950-luvun alussa. Kanavan erottaman joenmutkaan jäänyt maakaistale oli yhteisomistuksessa ja sitä kutsuttiin 'Vistin saareksi'. Tämä saari oli aikoinaan kylän lasten yhteinen temmellyskenttä. Saarella sijaitsi Leppäniemen sauna.*



# Loviisa Heikintytär Leppäniemi ja Josua Antinpoika Visti/Ojala

## 1. SUKUPOLVI - TAULU 1 -

**Leppäniemi, Loviisa Heikintytär** s. 19.10.1874 Vimpeli. k. 27.05.1945 Vimpeli, Visti. Emäntä. RK-merkintöjen perusteella oli piikomassa mm. Jaakkolassa vuoden, Wistissä pariin otteeseen.

1. puoliso **Visti/Ojala, Josua Antinpoika** s. 19.08.1857 Vimpeli. k. 07.02.1940 Vimpeli. Talollinen. Vihitty: 15.07.1903 Vimpeli. Ojala-nimi vuodesta 1906.

Isä: Visti, Antti Juhonpoika s. 07.10.1827 Vimpeli.  
Äiti: Koskela, Anna Liisa Jaakontytär s. 25.12.1832 Vimpeli.

Lapset:

- 1) Elmiina Josuanytär (*katso taulu 2*) s. 20.08.1904 Vimpeli, Visti. k. 06.02.1980 Vimpeli. Emäntä.
- 2) Henrik Josuanpoika (*katso taulu 3*) s. 02.07.1907 Vimpeli, Visti. k. 30.05.1963 Vimpeli. Mylläri, Vistin myllyssä.
- 3) Aune Maria Josuanytär s. 26.07.1909 Vimpeli, Visti. k. 19.06.1946 Vimpeli.
- 4) Oskari Josuanpoika (*katso taulu 4*) s. 26.11.1911 Vimpeli, Visti. k. 07.05.1969 Vimpeli.
- 5) Anna Josuanytär (*katso taulu 5*) s. 15.06.1914 Vimpeli, Visti. Sairaala-apulainen.

## 2. SUKUPOLVI - TAULU 2 -

Elmiina Lakaniemi.

**Ojala, Elmiina Josuanytär** (*taulusta 1. Äiti: Leppäniemi, Loviisa Heikintytär*) s. 20.08.1904 Vimpeli, Visti. k. 06.02.1980 Vimpeli. Emäntä.

1. puoliso **Lakaniemi, Urho Kustaanpoika** s. 28.03.1910 Alajärvi. k. 25.07.1969 Vimpeli. Vihitty: 22.03.1929 Vimpeli.

Isä: Lakaniemi, Kustaa Antinpoika s. 20.03.1882 Vimpeli, Lakanen.

Äiti: Lahti, Maija Matintytär s. 10.01.1889 Alajärvi.

Lapset:

- 1) Katri (*katso taulu 6*) s. 17.07.1932 Vimpeli, Visti. Myyjä.
- 2) Veikko (*katso taulu 7*) s. 21.12.1933 Vimpeli, Visti. Työnjohtaja.
- 3) Voitto (*katso taulu 8*) s. 15.07.1946 Vimpeli, Visti. Puutarhuri.



## 2. SUKUPOLVI - TAULU 3 -

**Ojala, Henrik Josuanpoika** (*taulusta 1. Äiti: Leppäniemi, Loviisa Heikintytär*) s. 02.07.1907 Vimpeli, Visti. k. 30.05.1963 Vimpeli. Mylläri, Vistin mylly.



Esteri ja Heikki Ojalan perhettä.

1. puoliso **Lehtiniemi, Esteri Elisabet Antintytär** s. 28.12.1907 Vimpeli. k. 24.02.2002 Vimpeli. Vihitty: 30.11.1929 Vimpeli.

Isä: Visti/Lehtiniemi, Antti Juho-Erkinpoika s. 19.02.1870 Vimpeli, Visti. Talollinen.

Äiti: Fors, Maija Loviisa Matintytär s. 10.1.1877 Veteli.

Lapset:

- 1) Irma Irene (*katso taulu 9*) s. 20.03.1930 Vimpeli, Visti. k. 26.02.2003 Vimpeli. Emäntä.
- 2) Silja Marjatta (*katso taulu 10*) s. 14.03.1932 Vimpeli, Visti. Kampaaja.
- 3) Kalevi (*katso taulu 11*) s. 01.08.1934 Vimpeli, Visti. k. Seinäjoki. Toimitusjohtaja.
- 4) Elmi Anneli (*katso taulu 12*) s. 04.02.1936 Vimpeli, Visti. k. 02.01.1996 Vimpeli. Perhepäivähoitaja.
- 5) Urpo Henrik s. 01.03.1938 Vimpeli, Visti. k. 18.05.1938 Vimpeli.
- 6) Eila Elisabet (*katso taulu 13*) s. 11.11.1940 Vimpeli, Visti. Konttoriapulainen.
- 7) Sisko Tellervo (*katso taulu 14*) s. 23.02.1943 Vimpeli, Visti. Kampaaja.
- 8) Aila Hellevi Helena (*katso taulu 15*) s. 02.10.1945 Vimpeli, Visti. Konttoristi.
- 9) Matti Antero (*katso taulu 16*) s. 14.07.1947 Vimpeli, Visti. Autonkuljettaja.
- 10) Paula Inkeri (*katso taulu 17*) s. 15.07.1949 Vimpeli, Visti. Vastaanottoavustaja.





Oskari ja Maria Ojalan perhe. Takarivissä: Maria, Sirkka, Yrjö, Oskari ja Aarne. Edessä: Tuulikki, Orvokki, Irja ja Kyllikki.

## 2. SUKUPOLVI - TAULU 4 -

**Ojala, Oskari Josuanpoika** (taulusta 1. Äiti: Lep-päniemi, Loviisa Heikintytär) s. 26.11.1911 Vimpeli, Visti. k. 07.05.1969 Vimpeli.

1. puoliso **Suomela, Aili Maria Antintytär** s. 02.06.1913 Vimpeli. k. 22.12.1972 Vimpeli, Visti. Emäntä. Vihitty: 17.10.1936 Vimpeli.  
Isä: Suomela, Antti Juhonpoika s. 09.10.1870 Vimpeli, Strang.  
Äiti: Hannulabacka, Johanna Matintytär s. 22.07.1870 Alajärvi, Ojajärvi, Hannulabacka.

Lapset:

- 1) Riku Olavi s. 16.05.1937 Vimpeli, Visti. k. 17.11.1942 Vimpeli. Hukkui koskeen.
- 2) Toivo Johannes s. 31.08.1938 Vimpeli, Visti. k. 07.06.1940 Vimpeli.
- 3) Aarne Antero (katso taulu 18) s. 16.11.1940 Vimpeli, Visti. Laboratorioapulainen.
- 4) Yrjö Kalervo (katso taulu 19) s. 22.05.1942 Vimpeli, Visti. k. 14.12.1987 Korttesjärvi. Maanvil-jelijä.
- 5) Sirkka Liisa (katso taulu 20) s. 11.02.1944 Vimpeli, Visti. Perhepäivähoitaja.
- 6) Orvokki Johanna (katso taulu 21) s. 06.10.1947 Vimpeli, Visti. Nuorisotoimenjohtaja, Nurmo.
- 7) Rauni Tuulikki\* (katso taulu 22) s. 01.03.1950 Vimpeli, Visti. k. 20.11.2003 Vimpeli, äkillisesti matkalla Seinäjoen sairaalaan. Kotirouva.
- 8) Annikki s. 29.08.1952 Vimpeli, Visti. k. 01.09.1952 Vimpeli.
- 9) Maija Kyllikki (katso taulu 23) s. 26.02.1954 Vimpeli, Visti. Kotirouva.
- 10) Irja Päivikki (katso taulu 24) s. 20.01.1956 Vimpeli, Visti. Sairaala-apulainen.

## 2. SUKUPOLVI - TAULU 5 -

Anna ja Oskari Lakanen.



**Ojala, Anna Josuan-tytär** (taulusta 1. Äiti: Leppäniemi, Loviisa Heikintytär) s. 15.06.1914 Vimpeli, Visti. Sairaala-apulainen.

1. puoliso **Lakanen, Oskari Emilianpoika** s. 17.07.1907 Vimpeli, Lakanen. Vihitty: 08.12.1934 Vimpeli.

Muutti perheineen Seinäjoelle 1948, takaisin Vimpeliin ja uudestaan Seinäjoelle 1953.

Äiti: Varila, Emilia Amanda Juho-Heikintytär s. 20.04.1880 Vimpeli, Lakanen.

Lapset:

- 1) Toini Irene (katso taulu 25) s. 18.01.1936 Vimpeli, Lakanen. k. Seinäjoki. Hoitoapulainen.
- 2) Voitto Oskari s. 08.07.1937 Vimpeli, Lakanen. k. 09.07.1937 Vimpeli.
- 3) Pirkko Anna-Liisa (katso taulu 26) s. 05.01.1940 Vimpeli, Lakanen.
- 4) Onni Matti s. 29.09.1943 Kokkola. k. 17.10.1959 Seinä-joki.
- 5) Marjatta Margareetta (katso taulu 27) s. 26.02.194 Vimpeli. Apuhoitaja.
- 6) Martta Kyllikki\* s. 29.07.1949 Seinäjoki.



Kyllikki Lakanen.

### 3. SUKUPOLVI - TAULU 6 -

Katri ja Kalle Pitkänen.



**Lakaniemi, Katri** (taulusta 2. Äiti: Ojala, Elmiina Josuanytär) s. 17.07.1932 Vimpeli, Visti. Myyjä.

1. puoliso **Pitkänen, Kalle Kustaa** s. 04.11.1927 Alajärvi, Paalijärvi. Vihitty: 07.07.1951 Vimpeli. Isä: Pitkänen, Oskar, Kallenpoika s. 17.05.1895 Alajärvi, Paalijärvi, Pitkänen. Äiti: Isokangas, Maria, Kustaanytär s. 22.09.1900 Alajärvi.

Lapset:

- 1) Jorma Tapio (katso taulu 28) s. 23.09.1953 Vimpeli. Autoasentaja, hitsaaja Japrok Pietarsaari.
- 2) Harri Uljas (katso taulu 29) s. 19.10.1958 Vimpeli. Mielisairaanhoitaja.

### 3. SUKUPOLVI - TAULU 7 -

Anja ja Veikko Lakaniemi.



**Lakaniemi, Veikko** (taulusta 2. Äiti: Ojala, Elmiina Josuanytär) s. 21.12.1933 Vimpeli, Visti. k. 20.08.2006 Vimpeli. Työnjohtaja.

1. puoliso **Kaukonen, Anja Vilhelmiina** s. 27.08.1933 Alajärvi. Einestyohtekijä. Vihitty: 13.09.1952 Alajärvi. Isä: Kaukonen, Jalmari Edvard s. 24.05.1898 Ähtäri. Metsätyömies. Äiti: Sivula, Miina Matintytär s. 10.03.1900 Alajärvi, Kyrönlahti.

Lapset:

- 1) Reijo Juhani (katso taulu 30) s. 09.05.1955 Vimpeli. Kirkonkylän kk:n talonmies.
- 2) Erja Päivikki (katso taulu 31) s. 23.11.1961 Vimpeli. Jalkinetyöntekijä, Janita Oy, Seinäjoki.
- 3) Marjo Aulikki (katso taulu 32) s. 11.12.1964 Vimpeli.

### 3. SUKUPOLVI - TAULU 8 -

Terttu ja Voitto Lakaniemi.



**Lakaniemi, Voitto** (taulusta 2. Äiti: Ojala, Elmiina Josuanytär) s. 15.07.1946 Vimpeli, Visti. Puutarhuri.

1. puoliso **Rinta-Risku, Terttu Helena** s. 21.06.1945 Kurikka. Opastaja. Vihitty: 04.07.1965 Kurikka.

Lapset:

- 1) Jaana Kristiina (katso taulu 33) s. 18.11.1965 Vimpeli. Kirjastovirkailija.
- 2) Jari Voitto Juhani (katso taulu 34) s. 112.12.969 Vimpeli. Yrittäjä, Järvisseudun Viherrakennus.

### 3. SUKUPOLVI - TAULU 9 -

Irma ja Lauri Metsälä perheineen.



**Ojala, Irma Irene** (taulusta 3. Isä: Ojala, Henrik Josuanpoika) s. 20.03.1930 Vimpeli, Visti. k. 26.02.2003 Vimpeli. Emäntä.

1. puoliso **Metsälä, Lauri Kalevi** s. 12.05.1926 Vimpeli. Postiautokuljettaja. Vihitty: 18.02.1950 Vimpeli. Äiti: Metsälä, Lyydia, Aukustintytär s. 15.06.1895 Vimpeli.

Lapset:

- 1) Raili Inkeri (katso taulu 35) s. 24.08.1950 Vimpeli. Merkonomi, kirjanpitäjä, Vimpelin Voima Oy.
- 2) Tarja Helena (katso taulu 36) s. 09.11.1954 Vimpeli. Sairaanhoitaja.
- 3) Terttu Anneli (katso taulu 37) s. 02.09.1959 Vimpeli, Visti. Pankkitoimihenkilö, Vimpelin OP.

### 3. SUKUPOLVI - TAULU 10 -

Marjatta ja Antti Söderkultalahti sekä Juha.



**Ojala, Silja Marjatta\*** (taulusta 3. Isä: Ojala, Henrik Josuanpoika) s. 14.03.1932 Vimpeli, Visti. Kampaaja.

1. puoliso **Söderkultalahti, Antti Olavi Eemelinpoika** s. 22.06.1932 Evijärvi, Söderkultalahti. Postimies. Vihitty: 13.07.1957 Evijärvi. Isä: Söderkultalahti, Eemeli, Antinpoika s. 18.05.1896 Evijärvi, Söderkultalahti. Äiti: Anttikoski, Senja Seliina, Matintytär s. 13.10.1902 Evijärvi, Anttikoski.

Lapset:

- 1) Kari Juhani (katso taulu 38) s. 24.12.1959.
- 2) Juha Pekka s. 30.12.1962.



### 3. SUKUPOLVI - TAULU 11 -

Anna ja Kalevi Ojala  
perheineen.



**Ojala, Kalevi** (taulusta 3. Isä: Ojala, Henrik Josuanpoika) s. 01.08.1934 Vimpeli, Visti. k. Seinäjoki. Toimitusjohtaja.

1. puoliso **Maaninka, Anna Vappu** s. 03.10.1933. Yliytönsjohtaja. Vihitty: 24.03.1956.

Lapset:

- 1) Jarmo Tapani s. 28.11.1956 Seinäjoki.
- 2) Arja Maarit (katso taulu 39) s. 31.03.1959 Seinäjoki.

### 3. SUKUPOLVI - TAULU 12 -

Anneli ja Veikko  
Murtoniemi sekä Tuija.



**Ojala, Elmi Anneli\*** (taulusta 3. Isä: Ojala, Henrik Josuanpoika) s. 04.02.1936 Vimpeli, Visti. k. 02.01.1996 Vimpeli. Perhepäivähoitaja.

1. puoliso **Murtoniemi, Veikko Aulis** s. 31.05.1935 Vimpeli, Lypsinmaa. Maanviljelijä, ostoasiamies. Vihitty: 30.01.1954 Vimpeli.  
Isä: Murtoniemi, Urho Edvin, Jaakonpoika s. 16.04.1912 Vimpeli, Lypsinmaa.  
Äiti: Vainio, Saima Irene Kaarlentytär s. 07.10.1913 Vimpeli.

Lapset:

- 1) Esa Kalevi s. 22.05.1954 Vimpeli. k. 22.05.1954 Vimpeli.
- 2) Tuija Hillevi s. 05.09.1955 Vimpeli. Sairaala-apulainen.
- 3) Raimo Tapio (katso taulu 40) s. 07.03.1960 Vimpeli. Hankintakonsulentti, Itikka Oy.
- 4) Tuula Marjo Anneli (katso taulu 41) s. 10.05.1963. Toimistonhoitaja, Finesteeel Oy, merkonomi.

### 3. SUKUPOLVI - TAULU 13 -

Eila ja Simo Mäkynen.

**Ojala, Eila Elisabet** (taulusta 3. Isä: Ojala, Henrik Josuanpoika) s. 11.11.1940 Vimpeli, Visti. Konttoriapulainen.



1. puoliso **Mäkynen, Simo Johannes** s. 19.09.1936 Kurikka. Myyntiedustaja. Vihitty: 23.09.1962.

Lapset:

- 1) Merja Kristiina s. 15.03.1963.
- 2) Markku Tapio s. 13.03.1965.



### 3. SUKUPOLVI - TAULU 14 -

Sisko ja Matti Maunula ja  
lapset Mirva ja Marko.



**Ojala, Sisko Tellervo** (taulusta 3. Isä: Ojala, Henrik Josuanpoika) s. 23.02.1943 Vimpeli, Visti. Kampaaja.

1. puoliso **Maunula, Matti Ilmari** s. 15.12.1942 Nurmo. Maanviljelijä. Vihitty: 24.12.1964.

Lapset:

- 1) Marko Heikki Matias s. 21.05.1966 Nurmo.
- 2) Mirva Marja Kaarina s. 02.01.1971 Murmo.

### 3. SUKUPOLVI - TAULU 15 -

Aila ja Juhani Hissa.



**Ojala, Aila Hellevi Helena** (taulusta 3. Isä: Ojala, Henrik Josuanpoika) s. 02.10.1945 Vimpeli, Visti. Konttoristi.

1. puoliso **Hissa, Pentti Juhani\*** s. 06.03.1946 Isokyrö. Toimistosihtööri. Vihitty: 13.10.1968.

Lapset:

- 1) Jarkko Kristian s. 13.03.1969 Isokyrö.

### 3. SUKUPOLVI - TAULU 16 -

Ulla-Maija ja Matti Ojala  
sekä Jouni.



**Ojala, Matti Antero** (taulusta 3. Isä: Ojala, Henrik Josuanpoika) s. 14.07.1947 Vimpeli, Visti. Autokuljettaja.

1. puoliso **Ojanen, Ulla-Maija** s. 02.11.1950 Ylivieska. Konttorinhoitaja. Vihitty: 26.12.1971.

Lapset:

1) Jouni Matti Juhana s. 20.02.1972.

### 3. SUKUPOLVI - TAULU 17 -

*Paula ja Arto Lehesvuori perheineen.*



**Ojala, Paula Inkeri, ent. Tala** (taulusta 3. Isä: Ojala, Henrik Josuanpoika) s. 15.07.1949 Vimpeli, Visti. Vastaanottoavustaja.

Lapsi:

1) Petri Juhani s. 10.11.1967.

1. puoliso **Lehesvuori, Arto Kari Tapani** s. 10.11.1949 Noormarkku. TV-mekaanikko. Vihitty: 06.12.1975.

Lapset:

1) Miia Pauliina s. 20.05.1976.  
2) Sami Kari Petteri s. 27.03.1980.  
3) Tomi s. 1983.

### 3. SUKUPOLVI - TAULU 18 -

*Vuokko ja Aarre Ojala.*



**Ojala, Aarne Antero** (taulusta 4. Isä: Ojala, Oskari Josuanpoika) s. 16.11.1940 Vimpeli, Visti. Laboratorioapulainen.

1. puoliso **Tuominen, Vuokko Tellervo** s. 15.06.1940 Rusko. Mymäläapulainen. Vihitty: 1966.

Lapset:

1) Jyrki Juha s. 23.08.1966 Helsinki.  
2) Jouni Antero s. 15.10.1968 Helsinki.

### 3. SUKUPOLVI - TAULU 19 -

**Ojala, Yrjö Kalervo** (taulusta 4. Isä: Ojala, Oskari Josuanpoika) s. 22.05.1942 Vimpeli, Visti. k. 14.12.1987 Kortesjärvi. Maanviljelijä.

1. puoliso **Laukkonen, Anni Sirkka Einontytär** s. 01.12.1941 Kortesjärvi. Emäntä. Vihitty: 05.12.1965 Kortesjärvi.

Isä: Laukkonen, Eino Elias Eliaksenpoika s. 09.08.1916 Kortesjärvi, Laukkonen. Maanviljelijä, Ilkan toimittaja.

Äiti: Vallbacka/Valkosalo, Elli Katariina Antintytär s. 10.04.1913 Kortesjärvi.

Lapset:

1) Anu Maarit s. 13.07.1966 Kortesjärvi.  
2) Mari Johanna s. 24.09.1968 Kortesjärvi.  
3) Sanna Elina s. 24.05.1980 Kortesjärvi.

### 3. SUKUPOLVI - TAULU 20 -

**Ojala, Sirkka Liisa** (taulusta 4. Isä: Ojala, Oskari Josuanpoika) s. 11.02.1944 Vimpeli, Visti. Perhepäivähoitaja.

1. puoliso **Akujärvi, Veikko Antero** s. 06.04.1941 Inari. Maalari. Vihitty: 25.12.1963.

Lapset:

1) Tarja Anneli s. 25.09.1964 Inari.  
2) Sanna Hannele s. 06.11.1968 Inari.  
3) Matti Antero s. 29.06.1980 Inari.

### 3. SUKUPOLVI - TAULU 21 -

**Ojala, Orvokki Johanna** (taulusta 4. Isä: Ojala, Oskari Josuanpoika) s. 06.10.1947 Vimpeli, Visti. Nuorisotoimenjohtaja, Nurmo.

*Orvokki ja Antero Manninen sekä tytär Johanna.*

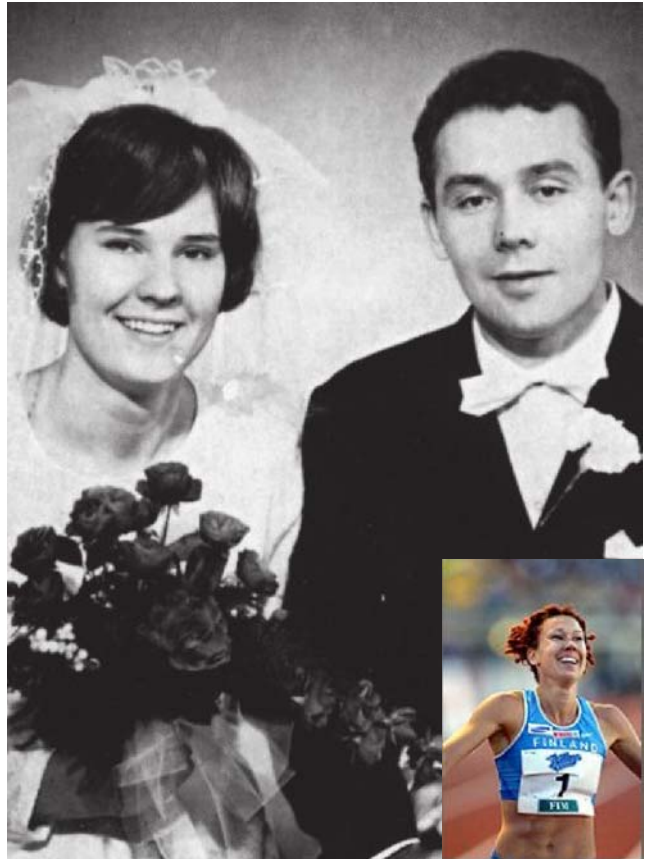



1. puoliso **Manninen, Onni Antero** s. 14.12.1941  
Veteli. Puuseppä. Vihitty: 06.11.1967 Eronneet.

Lapset:

- 1) Heini Maarit Johanna (*katso taulu 42*) s. 13.05.1970 Nurmo.
- 2) Johanna Katariina s. 04.04.1980 Nurmo. Opiskelee yhteiskuntatieteitä Jyväskylässä.

2. puoliso **Mäenpää.**

### 3. SUKUPOLVI - TAULU 22 -

*Sami ja Tuulikki  
Hietamäki.*



**Ojala, Rauni Tuulikki\***  
(*taulusta 4. Isä: Ojala, Oskari Josuanpoika*) s. 01.03.1950 Vimpeli, Visti. k. 20.11.2003 Vimpeli, äkillisesti matkalla Seinäjoen sairaalaan. Kotirouva.

1. puoliso **Hietamäki, Väinö Viljami** s. 18.05.1949  
Jurva. Auton asentaja. Vihitty: 1966 Eronneet.

Lapset:

- 1) Esko Tapani\* s. 13.01.1967. Vaimo Paula, lapset Satu ja Suvi.
- 2) Sari Marjut (*katso taulu 43*) s. 14.03.1969 Vaasa. Yömerkonomi.
- 3) Marko Juhani s. 08.02.1970. Vaimo Sonia, lapsi Saku.
- 4) Sami Mikael s. 11.11.1974.
- 5) Kirsi Maarit s. 28.02.1977. Mies Risto, lapsi Joni.
- 6) Risto Tapio s. 19.03.1980. Vaimo Janita.

2. puoliso **Heikkilä, Esko Matias** s. 27.05.1946  
Vimpeli.

Isä: Heikkilä, Toivo Johannes s. 11.12.1919 Vimpeli,  
Heikkilä.

Äiti: Isoketo, Aino Maria s. 12.05.1925 Alajärvi.

### 3. SUKUPOLVI - TAULU 23 -

*Kyllikki Kemppainen sylis-  
sään Sari ja Maria Ojala.*



**Ojala, Maija Kyllikki**  
(*taulusta 4. Isä: Ojala, Oskari Josuanpoika*) s. 26.02.1954 Vimpeli, Visti. Kotirouva.

1. puoliso **Kemppainen, Toivo Eemeli** s. 26.02.1954  
Kajaani. Sähköasentaja, VR. Vihitty: 07.08.1971  
Vimpeli. Eronneet.

Lapset:

- 1) Riitta Johanna
- 2) Sirpa Mirjami s. 17.01.1972.
- 3) Ari Juhani s. 03.02.1977.
- 4) Pekka Tapio s. 01.10.1979.

### 3. SUKUPOLVI - TAULU 24 -

*Irja ja Ari Niiranen.*



**Ojala, Irja Päivikki** (*taulusta 4. Isä: Ojala, Oskari Josuanpoika*) s. 20.01.1956 Vimpeli, Visti. Sairaala-apulainen.

1. puoliso **Niiranen, Ari Tapani** s. 30.10.1953 Hel-  
sinki. ATK-operaattori. Vihitty: 1977 Vimpeli.

Lapset:

- 1) Salla Päivikki s. 24.08.1977.

### 3. SUKUPOLVI - TAULU 25 -

*Toini Huhtala.*



**Lakanen, Toini Irene** (*taulusta 5. Äiti: Ojala, Anna Josu-  
antytär*) s. 18.01.1936 Vimpeli, Lakanen. k. Seinäjoki.  
Keittiöapulainen.

1. puoliso **Huhtala, Juho Olavi** s. 13.10.1927.  
Työmies. Vihitty: 13.03.1971.

Lapset:

- 1) Arja Hannele s. 15.03.1959  
Seinäjoki. Hoitoapulainen.



*Arja Huhtala.*

### 3. SUKUPOLVI - TAULU 26 -

*Pirkko Rovala.*



**Lakanen, Pirkko Anna-Liisa**  
(*taulusta 5. Äiti: Ojala, Anna Josu-  
antytär*) s. 05.01.1940 Vimpeli, La-  
kanen.

1. puoliso **Saloranta, Paavo Ju-  
hani.**

Lapsi:

- 1) Esa Matti s. 11.11.1962.

2. puoliso **Rovala, Aimo Gunnar** s. 09.12.1915 Mu-  
hos. Talousneuvos, pankinjohtaja. Vihitty: 1979.

### 3. SUKUPOLVI - TAULU 27 -

Marjatta ja Eino Ritvanen.



**Lakanen, Marjatta Margareetta** (taulusta 5. Äiti: Ojala, Anna Josuantytär) s. 26.02.1947 Vimpeli. Apuhoitaja.

1. puoliso **Ritvanen, Eino Olavi** s. 18.07.1942 Karttula. Piiripäällikkö. Eronneet.

Lapset:

- 1) Maarit Margareeta s. 08.08.1965.
- 2) Pasi Olavi s. 02.09.1969.

### 4. SUKUPOLVI - TAULU 28 -

Maija ja Jorma Pitkänen.



**Pitkänen, Jorma Tapio** (taulusta 6. Äiti: Lakanemi, Katri) s. 23.09.1953 Vimpeli. Autoasentaja, hitsaaja Japrok Pietarsaari.

1. puoliso **Hautakangas, Maija Anneli** s. 18.03.1955 Alajärvi. Perhepäivähoitaja. Vihitty: 1974. Eronneet.

Isä: Hautakangas, Alvar s. 27.10.1915 Alajärvi, Kurejoki. Puutarhayrittäjä.

Äiti: Joensuu, Laura Oskarintytär s. 04.10.1921 Alajärvi.

Lapset:

- 1) Petri Tapio s. 24.04.1976.
- 2) Mervi Anneli s. 03.11.1978.

2. puoliso **Ojajärvi, Aira** s. 1952 Alajärvi, Ojajärvi.

Isä: Ojajärvi, Matti Juhonpoika s. 31.12.1913 Alajärvi, Ojajärvi.

Äiti: Sikkuri, Natalia s. 14.08.1917 Suojärvi.

### 4. SUKUPOLVI - TAULU 29 -

Pirjo ja Harri Pitkänen.



**Pitkänen, Harri Uljas** (taulusta 6. Äiti: Lakanemi, Katri) s. 19.10.1958 Vimpeli. Mielisairaanhoitaja.

1. puoliso **Särkiniemi, Pirjo Hannele** s. 15.03.1959 Lappajärvi. Mielenterveyshoitaja. Vihitty: 1978 Lappajärvi.

Isä: Särkiniemi, Veikko Olavi s. 30.01.1924 Lappajärvi.

Äiti: Timoharju, Aini Ilmi Ilona s. 15.01.1933 Lappajärvi.

Lapset:

- 1) Susanna Maaria s. 07.08.1979.

### 4. SUKUPOLVI - TAULU 30 -

Seija ja Reijo Lakaniemi.



**Lakaniemi, Reijo Juhani** (taulusta 7. Isä: Lakanemi, Veikko) s. 09.05.1955 Vimpeli. Kirkonkylän kk:n talonmies.

1. puoliso **Ahonen, Seija Marianne** s. 26.04.1957 Vimpeli. Vihitty: 07.08.1976 Vimpeli.

Isä: Ahonen, Esko Erkki s. 12.06.1922 Vimpeli.

Äiti: Linna, Irja Asteri s. 11.06.1926 Vimpeli, Pyhälähti.

Lapset:

- 1) Mika Juhani (katso taulu 44) s. 28.06.1977 Vimpeli.
- 2) Mari Eveliina s. 03.08.1981 Vimpeli.

### 4. SUKUPOLVI - TAULU 31 -

**Lakaniemi, Erja Päivikki** (taulusta 7. Isä: Lakanemi, Veikko) s. 23.11.1961 Vimpeli. Jalkinetyöntekijä, Janita Oy, Seinäjoki.

1. puoliso **Puumala, Terho**. Teollisuusvartija.

### 4. SUKUPOLVI - TAULU 32 -

**Lakaniemi, Marjo Aulikki** (taulusta 7. Isä: Lakanemi, Veikko) s. 11.12.1964 Vimpeli.

1. puoliso **Niemi, Vesa Viljo Tapani** s. 18.06.1958 Vimpeli.

Isä: Niemi, Viljo s. 09.10.1928 Vimpeli, Södervik. Kirjanpitäjä, Järviseudun Peruna Oy, kirjanpidon opettaja vyk:ssa.

Äiti: Peltola, Maija Helena Vellamo s. 16.08.1933 Vimpeli. Leipuri.

Lapset:

- 1) Ville-Veikko s. 1985 Vimpeli.
- 2) Vesa-Matti s. 1989 Vimpeli.
- 3) Veli-Pekka s. 1991 Vimpeli.

### 4. SUKUPOLVI - TAULU 33 -

**Lakaniemi, Jaana Kristiina** (taulusta 8. Isä: Lakanemi, Voitto) s. 18.11.1965 Vimpeli. Kirjastovirkailija.



1. puoliso **Savela, Arto Olavi** s. 20.10.1965 Vimpeli. Rakennusmestari, Asfaltti-Haka Oy.  
Isä: Savela, Veikko Hermann s. 03.04.1935 Alajärvi.  
Äiti: Mäenpää, Hilja Orvokki\* s. 27.03.1936 Vimpeli.

Lapset:

- 1) Sini Sofia Anniina s. 05.02.1992 Seinäjoki.
- 2) Jere Eeli Mikael s. 26.01.1996 Seinäjoki.

#### 4. SUKUPOLVI - TAULU 34 -

**Lakaniemi, Jari Voitto Juhani** (taulusta 8. Isä: Lakaniemi, Voitto) s. 12.12.1969 Vimpeli. Yrittäjä, Järvi-seudun Viherrakennus.

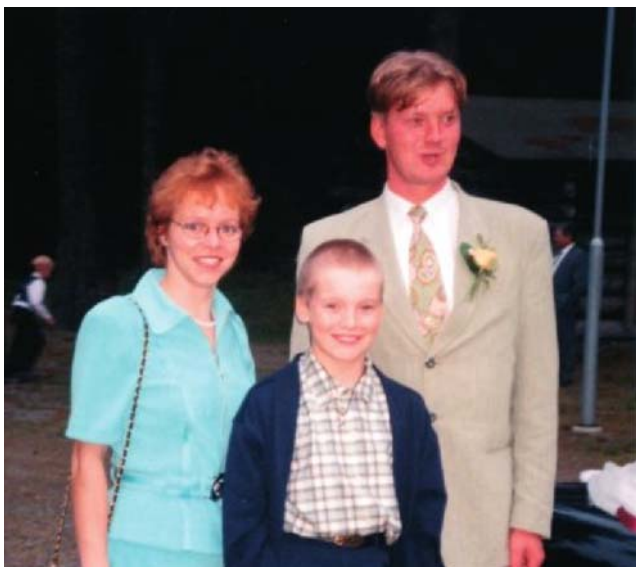

Eila, Jari ja Joni Lakaniemi.

1. puoliso **Luoma-aho, Eila Inkeri** s. 31.08.1967 Vimpeli, Visti. Floristi, yksityisyrittäjä.  
Isä: Luoma-aho, Onni Jaakko Jaakonpoika s. 28.02.1942 Vimpeli, Visti. Maanviljelijä.  
Äiti: Saranpää, Kaarina Johanna s. 28.03.1944 Ilmajoki. Emäntä.

Lapset:

- 1) Joni Kristian s. 05.03.1987 Vimpeli. Opiskelija.

#### 4. SUKUPOLVI - TAULU 35 -

Raili ja Erkki Ahonen.



**Metsälä, Raili Inkeri** (taulusta 9. Äiti: Ojala, Irma Irene) s. 24.08.1950 Vimpeli. Merkonomi, kirjjanpittäjä, Vimpelin Voima Oy.

1. puoliso **Ahonen, Erkki Tapani** s. 05.10.1951 Alajärvi, Kurejoki. Autoilija, sair.kulj.yrittäjä.

Isä: Ahonen, Reino Olavi, Nikolainpoika s. 09.01.1917 Alajärvi, Koskenvarsi. Autoilija.  
Äiti: Rokala, Helvi Sirkka Helena s. 05.01.1919 Alajärvi, Kurejoki, Rokala.

Lapset:

- 1) Piia Elina (katso taulu 45) s. 29.10.1970 Vimpeli. Päivähoitaja, yo.
- 2) Leea Maria (katso taulu 46) s. 29.10.1970 Vimpeli. Terveystenhoitaja.
- 3) Tommi Tapani s. 10.11.1977 Vimpeli.

#### 4. SUKUPOLVI - TAULU 36 -

**Metsälä, Tarja Helena** (taulusta 9. Äiti: Ojala, Irma Irene) s. 09.11.1954 Vimpeli. Sairaanhoidaja.

1. puoliso **Strömberg, Svante** s. 14.12.1954 Pietarsaari. Myyjä. Vihitty: 18.06.1976.

Lapset:

- 1) Ronny (katso taulu 47) s. 30.06.1977.
- 2) Benny (katso taulu 48) s. 25.10.1980.
- 3) Rasmus s. 1989.

#### 4. SUKUPOLVI - TAULU 37 -

**Metsälä, Terttu Anneli** (taulusta 9. Äiti: Ojala, Irma Irene) s. 02.09.1959 Vimpeli, Visti. Pankkitoimihenkilö, Vimpelin OP.

1. puoliso **Mannila, Heikki Erkki Elias** s. 29.11.1958 Alajärvi, Mannila. Korjaamoyrittäjä. Vihitty: 04.10.1980 Vimpeli.

Isä: Mannila, Kaarlo Erkki\* Kallenpoika s. 03.05.1924 Alajärvi, Kortekylä, Ala-Mannila. Maanviljelijä, sähköasentaja.

Äiti: Turja, Toini Serafia Juhontytär s. 21.05.1926 Alajärvi, Ojajärvi, Turja. Emäntä.

Lapset:

- 1) Jyrki (katso taulu 49)
- 2) Jukka s. 1982.

#### 4. SUKUPOLVI - TAULU 38 -

**Kari Söderkultalahti.**



**Söderkultalahti, Kari Juhani** kuvasa (taulusta 10. Äiti: Ojala, Silja Marjatta) s. 24.12.1959.

1. puoliso **Hallapuro, Virpi Helena** s. 23.02.1961 Vimpeli. Muutti Seinäjoelle 01.04.1981.

Isä: Hallapuro, Paavo Onni Jeremias s. 26.06.1924 Alajärvi.

Äiti: Mattila, Kaino Mirjam s. 06.01.1928 Alajärvi.

#### 4. SUKUPOLVI - TAULU 39 -

**Ojala, Arja Maarit** (taulusta 11. Isä: Ojala, Kalevi) s. 31.03.1959 Seinäjoki.

1. puoliso **Sillanpää, Veli-Matti** s. 1959 Alajärvi, Kurejoki. Myyntipäällikkö.

Isä: Sillanpää, Simo Aapo, Arvonpoika s. 22.01.1940 Alajärvi, Kurejoki. Maanviljelijä.

Äiti: Nyysölä, Sisko-Maija s. 08.09.1938 Lappajärvi. Emäntä.

Lapset:

- 1) Jenni s. 1985.
- 2) Piia s. 1989.

#### 4. SUKUPOLVI - TAULU 40 -

*Raimo Murtoniemi.*



**Murtoniemi, Raimo Tapio** (taulusta 12. Äiti: Ojala, Elmi Anneli) s. 07.03.1960 Vimpeli. Hankintakonsultti, Itikka Oy.

1. puoliso **Murtoniemi, Helena Tuulikki** s. 01.02.1962 Alajärvi. Kotirouva. Vihitty: 11.10.1980.

Lapset:

- 1) Pauliina s. 00.00.1980.
- 2) Joonas s. 00.00.1982.

#### 4. SUKUPOLVI - TAULU 41 -

*Tuula Murtoniemi.*



**Murtoniemi, Tuula Marjo Anneli** (taulusta 12. Äiti: Ojala, Elmi Anneli) s. 10.05.1963. Tstonhoitaja, Finesteel Oy, merkonomi.

1. puoliso **Matintupa, Seppo Juhani** s. 03.10.1962 Alajärvi.

Isä: Matintupa, Raimo Juhani s. 28.04.1943 Alajärvi, Pekkola.

Äiti: Salmenautio, Anna Liisa, Eemelintytär s. 24.01.1943 Alajärvi, Pynttari.

Lapset:

- 1) Petri Juhani s. 05.12.1994 Alajärvi.
- 2) Satu Susanna s. 12.08.1983 Alajärvi.
- 3) Tiina Johanna s. 11.05.1987 Alajärvi.

#### 4. SUKUPOLVI - TAULU 42 -

**Manninen, Heini Maarit Johanna** (taulusta 21. Äiti: Ojala, Orvokki Johanna) s. 13.05.1970 Nurmo.

1. puoliso **Kiskola, Ari** s. Kurikka.

Lapset:

- 1) Mikael (ottolapsi) s. 23.11.1998 Kolumbia.
- 2) Nea s. 05.09.1999 Lahti.

#### 4. SUKUPOLVI - TAULU 43 -

**Hietamäki, Sari Marjut** (taulusta 22. Äiti: Ojala, Rauni Tuulikki\*) s. 14.03.1969 Vaasa. Yo-merkonomi.

1. puoliso **Toppinen, Jari** Autonkuljettaja.

Lapset:

- 1) Jori
- 2) Miro

#### 5. SUKUPOLVI - TAULU 44 -

**Lakaniemi, Mika Juhani** (taulusta 30. Isä: Lakaniemi, Reijo Juhani) s. 28.06.1977 Vimpeli.

1. puoliso **Kantonen, Merja** s. 06.03.1978 Alajärvi. Vihitty: 17.08.2002 Vimpeli.

Lapset:

- 1) Matias s. 13.06.2001 Vimpeli.
- 2) Mirka s. 28.08.2003 Vimpeli.

#### 5. SUKUPOLVI - TAULU 45 -

**Ahonen, Piia Elina** (taulusta 35. Äiti: Metsälä, Raili Inkeri) s. 29.10.1970 Vimpeli. Päivähoitaja, yo.

1. puoliso **Lassila, Vesa Eerik** s. 22.06.1969 Vimpeli, Sääksjärvi. Vihitty: 16.07.1994 Vimpeli.

Isä: Lassila, Kuisma Erik s. 10.12.1933 Vimpeli, Sääksjärvi. Maanviljelijä, kirvesmies.

Äiti: Ylinen, Alli s. 25.03.1937 Alajärvi. Emäntä.

Lapset:

- 1) Joonas Vili Valtteri s. 26.07.1995 Vimpeli.
- 2) Jenni Emilia s. 11.08.1997 Vimpeli.

#### 5. SUKUPOLVI - TAULU 46 -

**Ahonen, Leea Maria** (taulusta 35. Äiti: Metsälä, Raili Inkeri) s. 29.10.1970 Vimpeli. Terveystenhoitaja.

1. puoliso **Lapinkorpi, Jouni Kimmo Tapani** s. 28.03.1970 Alajärvi.

Lapset:

- 1) Jere Aleksi s. 29.04.1994 Vimpeli.
- 2) Roosa Maria s. 04.05.1996 Vimpeli.

#### 5. SUKUPOLVI - TAULU 47 -

**Strömberg, Ronny** (taulusta 36. Äiti: Metsälä, Tarja Helena) s. 30.06.1977.

1. puoliso **Jennie**.

#### 5. SUKUPOLVI - TAULU 48 -

**Strömberg, Benny** (taulusta 36. Äiti: Metsälä, Tarja Helena) s. 25.10.1980.

1. puoliso **Irene**.

#### 5. SUKUPOLVI - TAULU 49 -

**Mannila, Jyrki** (taulusta 37. Äiti: Metsälä, Terttu Anneli)

1. puoliso **Elina**.

Elmiina ja Aune Ojala.



Orvokki Ojala.





# Hakemisto

- Elina, 49  
Irene, 48  
Jennie, 47  
Ahonen Erkki Tapani s. 05.10.1951, 35  
Ahonen Esko Erkki s. 12.06.1922, 30  
Ahonen Leea Maria s. 29.10.1970, 46  
**Ahonen Piia Elina s. 29.10.1970, 45**  
Ahonen Reino Olavi s. 09.01.1917, 35  
Ahonen Seija Marianne s. 26.04.1957, 30  
Ahonen Tommi Tapani s. 10.11.1977, 35  
Akujärvi Matti Antero s. 29.06.1980, 20  
Akujärvi Sanna Hannele s. 06.11.1968, 20  
Akujärvi Tarja Anneli s. 25.09.1964, 20  
Akujärvi Veikko Antero s. 06.04.1941, 20  
Anttikoski Senja Seliina s. 13.10.1902, 10  
Fors Maija Loviisa Matintytär s. 10.01.1877, 3  
Hallapuro Paavo Onni Jeremias s. 26.06.1924, 38  
Hallapuro Virpi Helena s. 23.02.1961, 38  
Hannulabacka Johanna Matintytär s. 22.07.1870, 4  
Hautakangas Alvar s. 27.10.1915, 28  
Hautakangas Maija Anneli s. 18.03.1955, 28  
Heikkilä Esko Matias s. 27.05.1946, 22  
Heikkilä Toivo Johannes s. 11.12.1919, 22  
Hietamäki Esko Tapani\* s. 13.01.1967, 22  
Hietamäki Kirsi Maarit s. 28.02.1977, 22  
Hietamäki Marko Juhani s. 08.02.1970, 22  
Hietamäki Risto Tapio s. 19.03.1980, 22  
Hietamäki Sami Mikael s. 11.11.1974, 22  
**Hietamäki Sari Marjut s. 14.03.1969, 43**  
Hietamäki Väinö Viljami s. 18.05.1949, 22  
Hissa Jarkko Kristian s. 13.03.1969, 15  
Hissa Pentti Juhani\* s. 06.03.1946, 15  
Huhtala Arja Hannele s. 15.03.1959, 25  
Huhtala Juho Olavi s. 13.10.1927, 25  
Isokangas Maria s. 22.09.1900, 6  
Isoketo Aino Maria s. 12.05.1925, 22  
Joensuu Laura Oskarintytär s. 04.10.1921, 28  
Kantonen Merja s. 06.03.1978, 44  
Kaukonen Anja Vilhelmiina s. 27.08.1933, 7  
Kaukonen Jalmari Edvard s. 24.05.1898, 7  
Kempainen Ari Juhani s. 03.02.1977, 23  
Kempainen Pekka Tapio s. 01.10.1979, 23  
Kempainen Riitta Johanna, 23  
Kempainen Sirpa Mirjami s. 17.01.1972, 23  
Kempainen Toivo Eemeli s. 26.02.1954, 23  
Kiskola Ari, 42  
Kiskola Mikael (ottolapsi) s. 23.11.1998, 42  
Kiskola Nea s. 05.09.1999, 42  
Koskela Anna Liisa Jaakontytär s. 25.12.1832, 1  
Lahti Maija Matintytär s. 10.01.1889, 2  
**Lakanen Marjatta Margareetta s. 26.02.1947, 27**  
Lakanen Maritta Kyllikki s. 29.07.1949, 5  
Lakanen Onni Matti s. 29.09.1943, 5  
Lakanen Oskari Emilianpoika s. 17.07.1907, 5  
Lakanen Pirkko Anna-Liisa s. 05.01.1940, 26  
**Lakanen Toini Irene s. 18.01.1936, 25**  
Lakanen Voitto Oskari s. 08.07.1937, 5  
Lakaniemi Erja Päivikki s. 23.11.1961, 31  
Lakaniemi Jaana Kristiina s. 18.11.1965, 33  
**Lakaniemi Jari Voitto Juhani s. 11.12.1969, 34**  
Lakaniemi Joni Kristian s. 05.03.1987, 34  
**Lakaniemi Katri s. 17.07.1932, 6**  
Lakaniemi Kustaa Antinpoika s. 20.03.1882, 2  
Lakaniemi Mari Eveliina s. 03.08.1981, 30  
**Lakaniemi Marjo Aulikki s. 11.12.1964, 32**  
Lakaniemi Matias s. 13.06.2001, 44  
**Lakaniemi Mika Juhani s. 28.06.1977, 44**  
Lakaniemi Mirka s. 28.08.2003, 44  
**Lakaniemi Reijo Juhani s. 09.05.1955, 30**  
Lakaniemi Urho Kustaanpoika s. 28.03.1910, 2  
Lakaniemi Veikko s. 21.12.1933, 7  
**Lakaniemi Voitto s. 15.07.1946, 8**  
Lapinkorpi Jere Aleksis s. 29.04.1994, 46  
Lapinkorpi Jouni Kimmo Tapani s. 28.03.1970, 46  
Lapinkorpi Roosa Maria s. 04.05.1996, 46  
Lassila Jenni Emilia s. 11.08.1997, 45  
Lassila Joonas Vili Valtteri s. 26.07.1995, 45  
Lassila Kuisma Erik s. 10.12.1933, 45  
Lassila Vesa Eerik s. 22.06.1969, 45  
Laukkonen Anni Sirkka Einontytär s. 01.12.1941, 19  
Laukkonen Eino Elias Eliaksenpoika s. 09.08.1916, 19  
Lehesvuori Arto Kari Tapani s. 10.11.1949, 17  
Lehesvuori Miia Pauliina s. 20.05.1976, 17  
Lehesvuori Sami Kari Petteri s. 27.03.1980, 17  
Lehesvuori Tomi s. 1983, 17  
Lehtiniemi Esteri Elisabet Antintytär s. 28.12.1907, 3  
**Leppäniemi Loviisa Heikintytär s. 19.10.1874, 1**  
Linna Irja Asteri s. 11.06.1926, 30  
Luoma-aho Eila Inkeri s. 31.08.1967, 34  
Luoma-aho Onni Jaakko Jaakonpoika s. 28.02.1942, 34  
Maaninka Anna Vappu s. 03.10.1933, 11  
Mannila Heikki Erkki Elias s. 29.11.1958, 37  
Mannila Jukka s. 1982, 37  
**Mannila Jyrki, 49**  
Mannila Kaarlo Erkki\* Kallenpoika s. 03.05.1924, 37  
**Manninen Heini Maarit Johanna s. 13.05.1970, 42**  
Manninen Johanna Katariina s. 04.04.1980, 21  
Manninen Onni Antero s. 14.12.1941, 21  
Matintupa Petri Juhani s. 05.12.1994, 41  
Matintupa Raimo Juhani s. 28.04.1943, 41  
Matintupa Satu Susanna s. 12.08.1983, 41  
Matintupa Seppo Juhani s. 03.10.1962, 41  
Matintupa Tiina Johanna s. 11.05.1987, 41  
Mattila Kaino Mirjam s. 06.01.1928, 38  
Maunula Marko Heikki Matias s. 21.05.1966, 14  
Maunula Matti Ilmari s. 15.12.1942, 14  
Maunula Mirva Marja Kaarina s. 02.01.1971, 14  
Metsälä Lauri Kalevi s. 12.05.1926, 9  
Metsälä Lydyia s. 15.06.1895, 9  
Metsälä Raili Inkeri s. 24.08.1950, 35  
Metsälä Tarja Helena s. 09.11.1954, 36  
**Metsälä Terttu Anneli s. 02.09.1959, 37**  
Murtoniemi Esa Kalevi s. 22.05.1954, 12  
Murtoniemi Helena Tuulikki s. 01.02.1962, 40  
Murtoniemi Joona s. 00.00.1982, 40  
Murtoniemi Pauliina s. 00.00.1980, 40  
**Murtoniemi Raimo Tapio s. 07.03.1960, 40**  
Murtoniemi Tuija Hillevi s. 05.09.1955, 12  
**Murtoniemi Tuula Marjo Anneli s. 10.05.1963, 41**  
Murtoniemi Urho Edvin s. 16.04.1912, 12  
Murtoniemi Veikko Aulis s. 31.05.1935, 12  
Mäenpää, 21  
Mäenpää Hilja Orvokki\* s. 27.03.1936, 33  
Mäkynen Markku Tapio s. 13.03.1965, 13  
Mäkynen Merja Kristiina s. 15.03.1963, 13  
Mäkynen Simo Johannes s. 19.09.1936, 13  
Niemi Veli-Pekka s. 1991, 32  
Niemi Vesa Viljo Tapani s. 18.06.1958, 32  
Niemi Vesa-Matti s. 1989, 32  
Niemi Viljo s. 09.10.1928, 32  
Niemi Ville-Veikko s. 1985, 32  
Niiranen Ari Tapani s. 30.10.1953, 24  
Niiranen Salla Päivikki s. 24.08.1977, 24  
Nyyssölä Sisko-Maija s. 08.09.1938, 39  
Ojajärvi Aira s. 1952, 28  
Ojajärvi Matti Juhonpoika s. 31.12.1913, 28  
Ojala Aarne Antero s. 16.11.1940, 18  
Ojala Aila Hellevi Helena s. 02.10.1945, 15  
**Ojala Anna Josuantytär s. 15.06.1914, 5**  
Ojala Annikki s. 29.08.1952, 4

Ojala Anu Maarit s. 13.07.1966, 19  
**Ojala Arja Maarit s. 31.03.1959, 39**  
 Ojala Aune Maria Josuanytytär s. 26.07.1909, 1  
 Ojala Eila Elisabet s. 11.11.1940, 13  
 Ojala Elmi Anneli s. 04.02.1936, 12  
 Ojala Elmiina Josuanytytär s. 20.08.1904, 2  
 Ojala Henrik Josuanpoika s. 02.07.1907, 3  
 Ojala Irja Päivikki s. 20.01.1956, 24  
**Ojala Irma Irene s. 20.03.1930, 9**  
 Ojala Jarmo Tapani s. 28.11.1956, 11  
 Ojala Jouni Antero s. 15.10.1968, 18  
 Ojala Jouni Matti Juhana s. 20.02.1972, 16  
 Ojala Jyrki Juha s. 23.08.1966, 18  
 Ojala Kalevi s. 01.08.1934, 11  
**Ojala Maija Kyllikki s. 26.02.1954, 23**  
 Ojala Mari Johanna s. 24.09.1968, 19  
 Ojala Matti Antero s. 14.07.1947, 16  
 Ojala Orvokki Johanna s. 06.10.1947, 21  
 Ojala Oskari Josuanpoika s. 26.11.1911, 4  
 Ojala Paula Inkeri s. 15.07.1949, 17  
**Ojala Rauni Tuulikki\* s. 01.03.1950, 22**  
 Ojala Riku Olavi s. 16.05.1937, 4  
 Ojala Sanna Elina s. 24.05.1980, 19  
 Ojala Silja Marjatta s. 14.03.1932, 10  
 Ojala Sirkka Liisa s. 11.02.1944, 20  
**Ojala Sisko Tellervo s. 23.02.1943, 14**  
 Ojala Toivo Johannes s. 31.08.1938, 4  
 Ojala Urpo Henrik s. 01.03.1938, 3  
**Ojala Yrjö Kalervo s. 22.05.1942, 19**  
 Ojanen Ulla-Maija s. 02.11.1950, 16  
 Peltola Maija Helena Vellamo s. 16.08.1933, 32  
 Pitkänen Harri Uljas s. 19.10.1958, 29  
**Pitkänen Jorma Tapio s. 23.09.1953, 28**  
 Pitkänen Kalle Kustaa s. 04.11.1927, 6  
 Pitkänen Mervi Anneli s. 03.11.1978, 28  
 Pitkänen Oskar s. 17.05.1895, 6  
 Pitkänen Petri Tapio s. 24.04.1976, 28  
 Pitkänen Susanna Maaria s. 07.08.1979, 29  
 Puumala Terho, 31  
 Rinta-Risku Terttu Helena s. 21.06.1945, 8  
 Ritvanen Eino Olavi s. 18.07.1942, 27  
 Ritvanen Maarit Margareeta s. 08.08.1965, 27  
 Ritvanen Pasi Olavi s. 02.09.1969, 27

Rokala Helvi Sirkka Helena s. 05.01.1919, 35  
 Rovala Aimo Gunnar s. 09.12.1915, 26  
 Salmenautio Anna Liisa s. 24.01.1943, 41  
 Saloranta Esa Matti s. 11.11.1962, 26  
 Saloranta Paavo Juhani, 26  
 Saranpää Kaarina Johanna s. 28.03.1944, 34  
 Savela Arto Olavi s. 20.10.1965, 33  
 Savela Jere Eeli Mikael s. 26.01.1996, 33  
 Savela Sini Sofia Anniina s. 05.02.1992, 33  
 Savela Veikko Hermannin s. 03.04.1935, 33  
 Sikkuri Natalia s. 14.08.1917, 28  
 Sillanpää Jenni s. 1985, 39  
 Sillanpää Piia s. 1989, 39  
 Sillanpää Simo Aapo s. 22.01.1940, 39  
 Sillanpää Veli-Matti s. 1959, 39  
 Sivula Miina Matintytär s. 10.03.1900, 7  
**Strömberg Benny s. 25.10.1980, 48**  
 Strömberg Rasmus s. 1989, 36  
**Strömberg Ronny s. 30.06.1977, 47**  
 Strömberg Svante s. 14.12.1954, 36  
 Suomela Aili Maria Antintytär s. 02.06.1913, 4  
 Suomela Antti Juhonpoika s. 09.10.1870, 4  
 Särkiniemi Pirjo Hannele s. 15.03.1959, 29  
 Särkiniemi Veikko Olavi s. 30.01.1924, 29  
 Söderkultalahti Antti Olavi Eemilipoika s. 22.06.1932, 10  
 Söderkultalahti Eemeli s. 18.05.1896, 10  
 Söderkultalahti Juha Pekka s. 30.12.1962, 10  
**Söderkultalahti Kari Juhani s. 24.12.1959, 38**  
 Talas Petri Juhani s. 10.11.1967, 17  
 Timoharju Aini Ilmi Ilona s. 15.01.1933, 29  
 Toppinen Jari, 43  
 Toppinen Jori, 43  
 Toppinen Miro, 43  
 Tuominen Vuokko Tellervo s. 15.06.1940, 18  
 Turja Toini Serafia Juhontytär s. 21.05.1926, 37  
 Vainio Saima Irene Kaarlentytär s. 07.10.1913, 12  
 Vallbacka/Valkosalo Elli Katariina Antintytär s. 10.04.1913, 19  
 Varila Emilia Amanda Juho-Heikintytär s. 20.04.1880, 5  
 Visti Antti Juhonpoika s. 07.10.1827, 1  
 Visti/Lehtiniemi Antti Juho-Erkinpoika s. 19.02.1870, 3  
 Visti/Ojala Josua Antinpoika s. 19.08.1857, 1  
 Ylinen Alli s. 25.03.1937, 45



Takarivi: Eino ja Väinö Lehtiniemi,  
 Eemeli Leppäniemi.  
 Keskirivi: Maria Heikintytär Visti  
 (Nummi), tuntematon ja Elmiina  
 Josuanytytär Ojala (Lakaniemi).  
 Eturivi: tuntematon ja Lilja Matin-  
 tytär Leppäniemi (Luoma-aho)

# Matti Heikinpoika Leppäniemi ja Emilia Erkintytär Lindbacka



*Emilia ja Matti Leppäniemi.*

## 1. SUKUPOLVI - TAULU 1 -

**Leppäniemi, Matti Heikinpoika** s. 26.09.1877 Vimpeli, Visti. k. 09.06.1942 Vimpeli. Maanviljelijä, muurari.

Syntyneiden luettelossa lokakuulta 1877 maininta: talonpoika Heikki Matinpoika Lassila ja vaimonsa Anna Jaakontyttären poika Matti. Todistivat Heikki Wisti yhdessä vaimonsa Liisan kanssa. Kasteen suoritti Julius Bergroth. (Kastepäiväksi merkitty 28.10.1877.)

Matti asui taloa, joka sijaitsi Jaakkolantien, Vistintien ja Koskelantien risteyksessä. Tilan päärakennus oli vanha Södervikin talo Vinnin kylästä ja se oli siirretty tälle paikalle v. 1923.

Osuustoiminta-aatteen leviämisen myötä myös Vimpelin kirkonkylälle perustettiin Vimpelin Osuuskassa 04.06.1924. Pankin hallitukseen tuli valituksi myös Matin veli Henrik. Pankin hallitus valitsi kirjuriksi (kirjanpitäjä-kassanhoitaja) maanviljelijä Matti Leppäniemen. Tätä virkaa hän hoiti vuoteen 1928 saakka. Aluksi kassa toimi kunnantalon ovikamarissa ja sen jälkeen Strangin majatalon porstuakamarissa. Vuonna 1947 ostettiin kassalle oma toimitalo. Siirtolaisinstituutin pas-

siluettelossa maininta Matille .03.1903 myönnetystä 3 vuoden passista. Kotiin jäi tuolloin vaimo ja 1 lapsi.

1. puoliso **Lindbacka, Emilia Erkintytär** s. 29.12.1878 Vimpeli. k. 26.11.1942 Vimpeli. Emäntä. Vihitty: 15.12.1899 Vimpeli.

Isä: Lindbacka, Erkki Juhonpoika s. 12.03.1848 Vimpeli. Talollinen.

Äiti: Männikkö, Anna Jaakontytär s. 20.12.1846 Vimpeli.

Vimpelin kastettujen luettelosta: Talokas Erkki Juhonpoika Lindpakka ja vaimo Anna Jaakontyttären lapsi Emilia. Todistavat talonvävy Juho Erkinpoika Spangar sekä vaimonsa Maria Matintytär, talonpoika Jaakko Juhonpoika Lindbackaja sisarensa Liisa. Kastoi G. A. Rydman.

Vimpelin vihittyjen luettelossa maininta joulukuun 15. päivänä 1899: Talon poika, nuorimies Matti Heikinpoika Leppäniemi ja talon tytär Emilia Erkintytär Lindbacka, molemmat Wintalasta n:o 6 ja 7. Vihki pappilas K. Malmberg.



Lapset:

- 1) Tyne Maria Matintytär (*katso taulu 2*) s. 07.04.1901 Vimpeli, Visti. k. 06.12.1958 Vimpeli. Kotirouva.
- 2) Anna Kyllikki Matintytär (*katso taulu 3*) s. 30.04.1903 Vimpeli, Visti. k. 31.03.1931 Vimpeli.
- 3) Lilja Olivia Matintytär (*katso taulu 4*) s. 18.03.1905 Vimpeli, Visti. k. 14.03.1959 Vimpeli, Visti. Emäntä.
- 4) Esteri Matintytär (*katso taulu 5*) s. 05.10.1906 Vimpeli, Visti. k. 19.03.1968 Fitchburg, USA. Esteri toimi mm. keittiöapulaisena sairaalassa Fitchburgissa.
- 5) Elli Elisabet Matintytär (*katso taulu 6*) s. 19.12.1908 Vimpeli, Visti. k. Kylmäkoski. Emäntä.
- 6) Aino Emilia Matintytär (*katso taulu 7*) s. 22.01.1912 Vimpeli, Visti. k. 06.02.1992 Vimpeli, Visti.
- 7) Julia Irene Matintytär (*katso taulu 8*) s. 16.02.1914 Vimpeli, Visti. k. 08.07.1941 Alajärvi.
- 8) Saidi Selina Matintytär (*katso taulu 9*) s. 31.03.1917 Vimpeli, Visti. k. 20.10.2000 Vaasa. Lastenhoitaja.
- 9) Martta Johanna Matintytär s. 16.05.1924 Vimpeli, Visti. k. 21.10.1936 Vimpeli.

## 2. SUKUPOLVI - TAULU 2 -

**Leppäniemi, Tyne Maria Matintytär** (*taulusta 1. Isä: Leppäniemi, Matti Heikinpoika*) s. 07.04.1901 Vimpeli, Visti. k. 06.12.1958 Vimpeli. Kotirouva.

1. puoliso **Saarela, Antti Konstanpoika** s. 17.03.1894 Vimpeli. k. 14.11.1954 Vimpeli. Nahkuri. Vihitty: 11.08.1923 Vimpeli.

*Saarelan perhe. Takana vasemmalta: Lauri Saarela, Maija-Liisa o.s. Tarkkanen, Arvo Saarela, Laura o.s. Metsäpelto ja Matti. Edessä Tyne sylissä Laurin vanhempi tytär Sirpa Tellervo ja Antti Konstanpoika Saarela.*



Isä: Saarela, Konstantin Matinpoika, ent. Strang s. 12.11.1859 Vimpeli, Strang.

Äiti: Heikkilä, Maria Erkintytär s. 09.10.1860 Vimpeli.

Lapset:

- 1) Arvo Antinpoika (*katso taulu 10*) s. 21.01.1924 Vimpeli, Visti. k. 27.02.2006 Kalajoki. Kelan paikallisjohtaja Kalajoella.
- 2) Erkki s. 21.01.1924 Vimpeli, Visti. k. 11.03.1924 Vimpeli.
- 3) Lauri (*katso taulu 11*) s. 24.01.1926 Vimpeli, Visti. Teknikko, VR:n konepaja, Hyvinkää.
- 4) Matti (*katso taulu 12*) s. 15.04.1933 Vimpeli, Visti. Työnjohtaja.

## 2. SUKUPOLVI - TAULU 3 -

**Leppäniemi, Anna Kyllikki Matintytär** (*taulusta 1. Isä: Leppäniemi, Matti Heikinpoika*) s. 30.04.1903 Vimpeli, Visti. k. 31.03.1931 Vimpeli.



*Anna ja Oskari Jaakkola.*

1. puoliso **Jaakkola, Oskar Heikinpoika** s. 10.07.1896 Vimpeli. k. 22.01.1936 Vimpeli. Vihitty: 22.10.1921 Vimpeli.

Isä: Jaakkola, Heikki, Juho-Heikinpoika s. 17.08.1871 Vimpeli.

Äiti: Hovila, Liisa, Jaakontytär s. 09.04.1876 Vimpeli.

Oskari Jaakkola meni 2. kerran naimisiin Hanna Ylis-pangarin kanssa. Tästä avioliitosta syntyi ilapset Kaisa ja Martti. Kaisa meni naimisiin Paalijärvelle Männistöön ja Martti asui Kokkolassa toimien rakennusmiehenä mm. Saudi Arabiassa. Martti kuoli v. 1997 Kokkolassa.

Lapset:

- 1) Anna Kyllikki s. 27.08.1923 Vimpeli, Visti. k. 03.05.1999 Rauma. Apuhoitaja.
- 2) Hellin Marjatta (*katso taulu 13*) s. 14.08.1925 Vimpeli, Visti. k. 30.11.1976 Rauma.
- 3) Urho Untamo (*katso taulu 14*) s. 26.08.1927 Vimpeli, Visti. Rajavartiomestari evp.
- 4) Esteri Elisabet (*katso taulu 15*) s. 16.05.1930 Vimpeli, Visti. k. 25.06.2001 Alajärvi. Emäntä.

## 2. SUKUPOLVI - TAULU 4 -

**Leppäniemi, Lilja Olivia Matintytär** (*taulusta 1. Isä: Leppäniemi, Matti Heikinpoika*) s. 18.03.1905 Vimpeli, Visti. k. 14.03.1959 Vimpeli, Visti. Emäntä.



Lilja ja Jaakko Luoma-aho.

1. puoliso **Luoma-aho, Jaakko Antinpoika** s. 23.04.1903 Alajärvi, Luoma-aho. k. 29.12.1976 Vimpeli. Maanviljelijä, metsätyönjohtaja. Vihitty: 20.02.1926 Vimpeli.

Isä: Luoma-aho, Antti Matinpoika s. 20.12.1873 Alajärvi, Luoma-aho. Talollinen.

Äiti: Joensuu, Hanna Juhontytär s. 29.12.1873 Alajärvi, Paalijärvi.

LUOMA-AHO Jaakko, maanviljelijä, syntynyt Alajärvelä huhtikuun 23. päivänä 1903, kuollut Vimpelissä joulukuun 29. päivänä 1976. Vanhemmat: maanviljelijä Antti Matinpoika Luoma-aho ja Hanna Juhontytär Joensuu. – Muutettuaan vuonna 1924 vaimonsa kotitalolle Jaakko Luoma-aho lähti ensi töikseen Kanadaan hankkimaan tilan lunastushintaa. Hinta kokoontui muutamassa vuodessa ja kotiin palattuaan hän alkoi Vistin Leppäniemessä toimia: muutamassa vuodessa tila pantiin sellaiseen kuntoon, että se oli vuosikymmeniä yksi Vimpelin parhaiten hoidettuja, tuottavimpia maatiloja. Karjatalous oli tilan pääasiallinen tuotantosuunta, mutta myöskin vimpeliläistä rahakasvia, perunaa runsaasti ja menestyksellisesti viljeltiin.

Varsinaisen päätyönsä ohella hän toimi useita vuosia Pohjanmaan Puu Oy:n työnjohtajana.

Syntymäkodistaan ja -kylästään Alajärven Luoma-aholta hän sai perinnökseen terveen talonpoikaisen maailmankatsomuksen. Toiminta nuorisoseurassa loi perus-

tan rikkaalle ja toimintatäyteiselle elämälle. Sieltä olivat lähtöisin näytelmätoiminta- ja musiikkiharrastukset.

Muutettuaan Vimpeliin myös harrastukset laajenivat. Luoma-aho toimi useita vuosia Vimpelin Nuorisoseuran puheenjohtajana, lauloi Vimpelin Mieslaulajat -kuorossa, kirjoitteli runoja ja tapahtumakuvauksia paikallisiin lehtiin. Hän oli aktiivinen jäsen Järvisseudun kansalaisopiston Pitäjänkirjurit -kirjoittajapiirissä ja osallistui piirin useiden antologioiden kirjoittamiseen. Vimpelin kunnallishallintoon hän osallistui yli kahden vuosikymmenen ajan toimien kunnanvaltuuston, kunnanhallituksen, sosiaali- ja raittiuslautakunnan ja maanjako-oikeuden jäsenenä ja kansalaiskoulun johtokunnan puheenjohtajana ym. Hän toimi Vimpelin Osuuspankin hallintoneuvoston puheenjohtajana 18 vuotta, Vimpelin Metsänhoitoyhdistyksen puheenjohtajana vuosia, Järvisseudun Sähkövoiman kl:n ja Vimpelin Voima Oy:n johtokunnan jäsenenä ja Vimpelin kirkonkylän kansakoulun johtokunnan puheenjohtajana. Jaakko Luoma-aho valittiin tasavallan presidentin valitsijamieheksi ja kansanedustajaehdokkaaksi.

Tunnustukseksi ansiokkaasta ja monitahoisesta kansalaistoiminnasta hänelle myönnettiin Osuuspankkien Keskusliiton kultainen ansiomerkki -68, Maatalousseurojen Keskusliiton hopeinen järjestömerkki -65, Suomen Kunnallisliiton hopeinen kunniamerkki -72, Suomen kansakoululaitoksen 100-vuotismuistoplaketti -63, Geologisen tutkimuslaitoksen kunniakirja, Osuuskunta Metsäliiton ja Suomalaisen Kirjallisuuden Seuran kunniakirjat. – Puolisot: 1. Lilja Olivia Matintytär Leppäniemi, syntynyt Vimpelissä maaliskuun 18. päivänä 1905, kuollut siellä maaliskuun 14. päivänä 1959; 2. Aino Matintytär Leppäniemi, syntynyt Vimpelissä tammikuun 22. päivänä 1912, kuollut siellä helmikuun 6. päivänä 1992. Puolisoitien vanhemmat: Matti Leppäniemi ja Emilia Erkintytär Lindbacka. – Lähde: Eteläpohjalaisia elämäkertoja III.

Lisäksi Jaakko on saanut pronssisen Hannes Gebgarh -mitalin ja Suomen Kunnallisliiton hopeisen ansiomerkin (8.7.1972). Tasavallan Presidentti (UKK) on myöntänyt hänelle Suomen Valkoisen Ruusun I lk:n mitalin kultaristein.

Jaakko kävi Kanadassa metsätoissa 1920-luvun loppupuolella. Lähtö tapahtui Helsingistä 15.12.1926 Arcturus-laivalla, jonka määränpää oli Liverpool Englannissa. Täältä matka jatkui jouluaattona 24.12.1926 Metagama-laivalla kohti Jonquiren satamaa Kanadassa.

Lapset:

- 1) Rauha Raakel Jaakontytär (*katso taulu 16*) s. 06.11.1926 Vimpeli, Visti. Varastonhoitaja, JSS.
- 2) Valma Aurora Jaakontytär (*katso taulu 17*) s. 12.09.1929 Vimpeli, Visti. k. 20.03.1967 Alajärvi, Kurejoki, Sillanpää. Emäntä.
- 3) Helvi Johanna Jaakontytär (*katso taulu 18*) s. 20.07.1931 Vimpeli, Visti. Emäntä.
- 4) Voitto Juhani Jaakonpoika (*katso taulu 19*) s. 23.09.1933 Vimpeli, Visti. Radioasentaja, VR.

- 5) Antti Ilmari Jaakonpoika (*katso taulu 20*) s. 07.01.1936 Vimpeli, Visti. Metsätyönjohtaja.
- 6) Liisa Onerva Jaakontytär (*katso taulu 21*) s. 12.11.1938 Vimpeli, Visti. Perhepäivähoitaja, kotirouva.
- 7) Onni Jaakko Jaakonpoika (*katso taulu 22*) s. 28.02.1942 Vimpeli, Visti. Maanviljelijä.
- 8) Erkki Matias Jaakonpoika (*katso taulu 23*) s. 15.07.1947 Vimpeli, Visti. Ohjelmatuottaja, OPH.
- 9) Jorma Kalevi Jaakonpoika (*katso taulu 24*) s. 08.04.1950 Vimpeli, Visti. ATK-huolto/ylläpito, ICT-osasto, Keski-Pohjanmaan Kirjapaino Oyj.

## 2. SUKUPOLVI - TAULU 5 -

**Leppäniemi, Esteri Matintytär** (*taulusta 1. Isä: Leppäniemi, Matti Heikinpoika*) s. 05.10.1906 Vimpeli, Visti. k. 19.03.1968 Fitchburg, USA. Esteri toimi mm. keittiöapulaisena sairaalassa Fitchburgissa.



*Esteri Leppäniemi.*

1. puoliso **Pihlaja, John** s. 28.09.1910. k. 00.12.1981 Fitchburg, Worcester, MS.

## 2. SUKUPOLVI - TAULU 6 -

**Leppäniemi, Elli Elisabet Matintytär** (*taulusta 1. Isä: Leppäniemi, Matti Heikinpoika*) s. 19.12.1908 Vimpeli, Visti. k. Kylmäkoski. Emäntä.

1. puoliso **Elonen, Esko** s. 09.08.1910 Kylmäkoski. k. 22.12.1961. Maa- ja metsätyömies. Vihitty: 18.10.1936.

Lapset:

- 1) Liisa Tuulikki (*katso taulu 25*) s. 06.07.1937 Kylmäkoski. Emäntä.
- 2) Seija Marjatta (*katso taulu 26*) s. 12.11.1939 Kylmäkoski. Liikkeenharjoittaja.



*Elli Elonen.*

## 2. SUKUPOLVI - TAULU 7 -

**Leppäniemi, Aino Emilia Matintytär** (*taulusta 1. Isä: Leppäniemi, Matti Heikinpoika*) s. 22.01.1912 Vimpeli, Visti. k. 06.02.1992 Vimpeli, Visti.

Aino oli sodan aikana Lottana vankisairaalassa Kannaksella. Elämäntyönsä hän teki toimimalla Vaasassa Tiklaksen päiväkodin keittäjänä.



*Aino asunnossaan Vaasassa.*

1. puoliso **Luoma-aho, Jaakko Antinpoika** s. 23.04.1903 Alajärvi, Luoma-aho. k. 29.12.1976 Vimpeli. Vihitty: 21.11.1959 Maanviljelijä, metsätyönjohtaja.

Isä: Luoma-aho, Antti Matinpoika s. 20.12.1873 Alajärvi, Luoma-aho. Talollinen.

Äiti: Joensuu, Hanna Juhontytär s. 29.12.1873 Alajärvi, Paalijärvi.



## 2. SUKUPOLVI - TAULU 8 -

**Leppäniemi, Julia Irene Matintytär** (taulusta 1. Isä: *Leppäniemi, Matti Heikinpoika*) s. 16.02.1914 Vimpeli, Visti. k. 08.07.1941 Alajärvi.



Julia ja Nikolai Lahti.

1. puoliso **Lahti, Nikolai Juhonpoika** s. 30.05.1900 Alajärvi. k. 22.09.1969 Vimpeli. Talollinen. Vihitty: 12.05.1934 Vimpeli.

Isä: Lahti, Johannes Matinpoika s. 05.05.1874 Alajärvi.

Äiti: Varila, Maija Juho-Heikintytär s. 28.04.1870 Vimpeli, Lakanen.

Lapset:

- 1) Vilho Ilmari s. 17.02.1935 Vimpeli. k. 24.02.1935 Vimpeli.
- 2) Alli Irene s. 12.02.1937 Vimpeli. k. 14.04.1939 Vimpeli.
- 3) Pirkko Maija s. 22.11.1939 Vimpeli. k. 12.12.1941 Vimpeli.

## 2. SUKUPOLVI - TAULU 9 -

**Leppäniemi, Saidi Selina Matintytär** (taulusta 1. Isä: *Leppäniemi, Matti Heikinpoika*) s. 31.03.1917 Vimpeli, Visti. k. 20.10.2000 Vaasa. Lastenhoitaja.

Saidi ja Kauko Puska.



1. puoliso **Puska, Kauko Jaakko** s. 08.09.1915 Vaasa. k. 12.07.1974 Vaasa. Teknikko. Vihitty: 06.09.1947.

Isä: Puska, Jaakko s. 16.08.1872 Seinäjoki.

Äiti: Rasinaho, Lydia Maria s. 20.05.1884 Ähtäri.

Lapset:

- 1) Marja-Liisa s. 09.06.1948 Vaasa. Merkonomi.



Marja-Liisa Puska.

## 3. SUKUPOLVI - TAULU 10 -

**Saarela, Arvo Antinpoika** (taulusta 2. Äiti: *Leppäniemi, Tyyne Maria Matintytär*) s. 21.01.1924 Vimpeli, Visti. k. 27.02.2006 Kalajoki. Kelan paikallisjohtaja Kalajoella.



Arvo Saarela 1943.

1. puoliso **Metsäpelto, Laura Kyllikki Jaakontytär** s. 19.08.1929 Alajärvi. k. 21.09.1990 Alajärvi. Ompe-  
lija. Vihitty: 05.07.1952 Vimpeli.

Isä: Luoma-aho/Metsäpelto, Jaakko Jaakonpoika s. 12.03.1904 Alajärvi, Luoma-aho. Maanviljelijä.

Äiti: Nelimarkka, Vieno Kustaantytär s. 06.01.1909 Alajärvi, Nelimarkka.

Lapset:

- 1) Markku Olavi (ottolapsi) (*katso taulu 27*) s. 11.06.1959. Hki, toimii sosiaalialalla.

### 3. SUKUPOLVI - TAULU 11 -

**Saarela, Lauri** (taulusta 2. Äiti: Leppäniemi, Tyyne Maria Matintytär) s. 24.01.1926 Vimpeli, Visti. Teknikko, VR:n konepaja, Hyvinkää.



Maija-Liisa ja Lauri Saarela.

1. puoliso **Tarkkanen, Maija-Liisa** s. Vaasa. Vihitty: 15.07.1951 Vimpeli.

Isä: Tarkkanen, Toivo Jalmari s. 02.04.1909 Isokyrö.  
Äiti: Plathän, Vieno Maria s. 09.01.1909 Saarijärvi.

Lapset:

- 1) Sirpa Tellervo (katso taulu 28) s. 01.06.1952 Vaasa. Lentoemäntä.
- 2) Päivi Hannele (katso taulu 29) s. 30.01.1954 Vaasa. Lastentarhanopettaja.

### 3. SUKUPOLVI - TAULU 12 -

**Saarela, Matti** (taulusta 2. Äiti: Leppäniemi, Tyyne Maria Matintytär) s. 15.04.1933 Vimpeli, Visti. Työnjohtaja.

1. puoliso **West, Seija Gunvor** s. 14.11.1933 Vaasa. Kassanhoitaja. Vihitty: 26.03.1955.

Isä: West, Herman Edvard s. 12.02.1901 Raippaluoto.  
Äiti: Laaksoharju, Kallis Helmi s. 04.04.1906 Vaasa.



Seija ja Matti Saarela.

Lapset:

- 1) Marjo Inkeri (katso taulu 30) s. 02.02.1956 Vaasa. Askarteluohjaaja.

### 3. SUKUPOLVI - TAULU 13 -

**Jaakkola, Hellin Marjatta** (taulusta 3. Äiti: Leppäniemi, Anna Kyllikki Matintytär) s. 14.08.1925 Vimpeli, Visti. k. 30.11.1976 Rauma. Muutti Turkuun 1949.

Helle ja Viljo Mannonen.



1. puoliso **Mannonen, Viljo Kaarlo** s. 29.10.1916 Koivisto. k. 30.08.1997 Rauma. Vihitty: 16.09.1959 Rauma.

Lapset:

- 1) Eeva-Liisa (*katso taulu 31*) s. 07.08.1961 Uusikaupunki. Sairaanhoitaja.
- 2) Kalle Tapani (*katso taulu 32*) s. 11.06.1963 Rauma. Koneahtaaja.
- 3) Antti Heikki (*katso taulu 33*) s. 19.03.1967 Rauma. Yrittäjä.

### 3. SUKUPOLVI - TAULU 14 -

**Jaakkola, Urho Untamo** (*taulusta 3. Äiti: Leppäniemi, Anna Kyllikki Matintytär*) s. 26.08.1927 Vimpeli, Visti. Rajavartiomestari evp.



*Urho Jaakkola, Kyllikki Jaakkola ja Urhon vaimo Ines.*

1. puoliso **Kujala, Ines Katri** s. 21.09.1927 Pelkosenniemi. Vaiheompelija. Vihitty: 08.08.1954.

Lapset:

- 1) Markku Untamo (*katso taulu 34*) s. 09.02.1955 Espoo. Rgt-hoitaja.
- 2) Anne Kaarina (*katso taulu 35*) s. 19.07.1956 Espoo. Opettaja.
- 3) Hannu Juhani (*katso taulu 36*) s. 12.02.1962 Kuusamo. Toimiupseeri, Rajavartiolaitoksen palveluksessa, ltn.

### 3. SUKUPOLVI - TAULU 15 -

**Jaakkola, Esteri Elisabet** (*taulusta 3. Äiti: Leppäniemi, Anna Kyllikki Matintytär*) s. 16.05.1930 Vimpeli, Visti. k. 25.06.2001 Alajärvi. Emäntä.

1. puoliso **Männistö, Toivo** s. 12.04.1928 Alajärvi. Maanviljelijä. Vihitty: 08.07.1960.



*Esteri Männistö kuvan oikeassa laidassa harjoittelijana Tiklaksen päiväkodissa Vaasassa.*

Isä: Pitkänen/Männistö, Jaakko Kallenpoika s. 23.12.1892 Alajärvi, Paalijärvi, Pitkänen.

Äiti: Koivisto, Olga Jaakontytär s. 24.07.1897 Alajärvi, Paalijärvi.

Lapset:

- 1) Harri Samuel s. 08.05.1961 Alajärvi. k. 23.06.1982 Alajärvi.
- 2) Arvo Johannes (*katso taulu 37*) s. 24.05.1962 Alajärvi.
- 3) Seppo Antero s. 11.04.1969 Alajärvi.

### 3. SUKUPOLVI - TAULU 16 -

**Luoma-aho, Rauha Raakel Jaakontytär** (*taulusta 4. Äiti: Leppäniemi, Lilja Olivia Matintytär*) s. 06.11.1926 Vimpeli, Visti. Varastonhoitaja, JSS.

*Rauha Sario.*

*Veikko, Marja-Liisa ja Timo Sario.*



1. puoliso **Sario, Timo** s. 22.09.1922 Impilahti. k. 15.09.1991 Vimpeli. Kirvesmies. Vihitty: 12.08.1945 Vimpeli.



Lapset:

- 1) Raija Leena (*katso taulu 38*) s. 26.01.1946 Vimpeli, Visti. Terveystarkastaja, Riihimäen Seudun KTT KL.
- 2) Veikko Olavi (*katso taulu 39*) s. 31.05.1949 Iisalmi, Peltosalmi, Kotikylä. Fortum, Kokkola.
- 3) Marja-Liisa (*katso taulu 40*) s. 10.08.1952 Iisalmi, Peltosalmi, Kotikylä. Taloussihteeri, Hgin kaupunki kiinteistövirasto.

### 3. SUKUPOLVI - TAULU 17 -

**Luoma-aho, Valma Aurora Jaakontytär** (*taulusta 4. Äiti: Leppäniemi, Lilja Olivia Matintytär*) s. 12.09.1929 Vimpeli, Visti. k. 20.03.1967 Alajärvi, Kurejoki, Sillanpää. Emäntä.



Valma ja Paavo Sillanpää.

1. puoliso **Sillanpää, Paavo Johannes Jaakonpoika** s. 22.10.1924 Alajärvi, Kurejoki, Sillanpää. Maanviljelijä. Vihitty: 22.09.1951 Lapua.  
Isä: Sillanpää, Jaakko Juhonpoika s. 24.04.1888 Alajärvi, Saukonkylä, Sillanpää. Talollinen.  
Äiti: Ala-aho, Anna Esteri Heikintytär s. 24.04.1895 Lappajärvi, Tervanen.

Lapset:

- 1) Paula Inkeri s. 16.07.1952 Alajärvi, Saukonkylä. Sairaanhoitaja.
- 2) Vuokko Irmeli s. 13.02.1954 Alajärvi, Saukonkylä. k. 26.02.1956 Alajärvi, Saukonkylä.
- 3) Vesa-Veikko (*katso taulu 41*) s. 19.10.1956 Alajärvi, Saukonkylä.

- 4) Lea Päivikki s. 17.05.1958 Alajärvi, Saukonkylä. k. 10.04.1962 Alajärvi, Saukonkylä.
- 5) Veli-Pekka (*katso taulu 42*) s. 26.09.1959 Alajärvi, Saukonkylä.
- 6) Vappu Tellervo (*katso taulu 43*) s. 21.04.1963 Alajärvi, Saukonkylä. Sairaanhoitaja.
- 7) Leena Marketta s. 20.07.1965 Alajärvi, Saukonkylä. k. 18.10.1975 Seinäjoki.
- 8) Ari Paavo s. 08.03.1967 Alajärvi, Saukonkylä. k. 13.03.1978 Seinäjoki.

### 3. SUKUPOLVI - TAULU 18 -

**Luoma-aho, Helvi Johanna Jaakontytär** (*taulusta 4. Äiti: Leppäniemi, Lilja Olivia Matintytär*) s. 20.07.1931 Vimpeli, Visti. Emäntä.



Helvi ja Toivo Mäkelä.

1. puoliso **Mäkelä, Toivo Jaakonpoika** s. 05.10.1929 Alajärvi. Maanviljelijä. Vihitty: 04.10.1952 Vimpeli.  
Isä: Mäkelä, Jaakko Kallenpoika s. 14.01.1899 Alajärvi, Teerineva, Norrbacka.  
Äiti: Juoperi, Esteri Kallentytär s. 24.08.1900 Alajärvi.

Lapset:

- 1) Jorma Kalevi (*katso taulu 44*) s. 14.07.1953 Alajärvi, Norrbacka. Sähköasentaja, Mäkelä Alu Oy.
- 2) Keijo Juhani (*katso taulu 45*) s. 14.03.1959 Alajärvi, Norrbacka. Ohjelmoija, Rannila Oy.
- 3) Seija Hannele (*katso taulu 46*) s. 15.06.1962 Alajärvi, Norrbacka. Tekstinkäsittelijä.

### 3. SUKUPOLVI - TAULU 19 -

**Luoma-aho, Voitto Juhani Jaakonpoika** (taulusta 4. Äiti: *Leppäniemi, Lilja Olivia Matintytär*) s. 23.09.1933 Vimpeli, Visti. Radioasentaja, VR.



*Liisa ja Voitto Luoma-aho.*

1. puoliso **Leppäaho, Liisa Susanna** s. 02.11.1936 Alajärvi. Siivooja, VR.

Isä: Leppäaho, Kalle Oskar Hemminginpoika s. 20.06.1912 Alajärvi, Sissala. Tilallinen.

Äiti: Mikkola, Hilja Elisabet Nikolaintytär s. 29.11.1908 Alajärvi, Kurejoki, Sissala. Emäntä.

Lapset:

- 1) Kaija Elisa (*katso taulu 47*) s. 12.11.1957 Vimpeli. Myymäläapulainen.
- 2) Pasi Juhani (*katso taulu 48*) s. 06.09.1959 Vimpeli. FM, projektipäällikkö, SysOpen Oy.
- 3) Taina Susanna (*katso taulu 49*) s. 21.05.1967 Vimpeli. Osastosihteeri EPKSK.

### 3. SUKUPOLVI - TAULU 20 -

**Luoma-aho, Antti Ilmari Jaakonpoika** (taulusta 4. Äiti: *Leppäniemi, Lilja Olivia Matintytär*) s. 07.01.1936 Vimpeli, Visti. Metsätyönjohtaja.



*Antti ja Pirkko Luoma-aho sekä lapset Jarmo, Timo ja Lyldia (Hanna Maarit).*

1. puoliso **Joensuu, Pirkko Hellevi** s. 18.11.1941 Alajärvi. Perhepäivähoitaja. Vihitty: 19.07.1959 Alajärvi.

Isä: Joensuu, Eemeli Kallenpoika s. 18.02.1909 Lappajärvi.

Äiti: Sivula, Aune s. 11.12.1921 Alajärvi, Levijoki.

Lapset:

- 1) Jarmo Tapio s. 30.04.1960 Vimpeli. Myyntiedustaja.
- 2) Timo Jaakko s. 21.02.1965. Kirvesmies.
- 3) Hanna Maarit s. 06.12.1977 Vimpeli. Datanomi.

### 3. SUKUPOLVI - TAULU 21 -

**Luoma-aho, Liisa Onerva Jaakontytär** (taulusta 4. Äiti: *Leppäniemi, Lilja Olivia Matintytär*) s. 12.11.1938 Vimpeli, Visti. Perhepäivähoitaja, kotirouva.

*Martti ja Liisa Takala.*



1. puoliso **Takala, Martti** s. 16.04.1935 Vimpeli. Vakuutustarkastaja. Vihitty: 23.02.1958 Vimpeli. Isä: Takala, Oskari Heikinpoika s. 04.02.1897 Vimpeli, Lakaniemi. Suutari. Äiti: Uusipaikka, Helvi Maria Jannentytär s. 23.01.1906 Vimpeli, Lakaniemi.

Lapset:

- 1) Terttu Helinä s. 28.09.1958 Vimpeli. k. 03.09.1986 Kauhava, haudattu Vimpeli.
- 2) Tuomo Tapio (katso taulu 50) s. 16.04.1962 Pietarsaari. Mieli-sairaanhoitaja.



Terttu Helinä Takala.

### 3. SUKUPOLVI - TAULU 22 -

**Luoma-aho, Onni Jaakko Jaakonpoika** (taulusta 4. Äiti: Leppäniemi, Lilja Olivia Matintytär) s. 28.02.1942 Vimpeli, Visti. Maanviljelijä.



Kaarina ja Onni Luoma-aho.

1. puoliso **Saranpää, Kaarina Johanna** s. 28.03.1944 Ilmajoki. Emäntä. Vihitty: 23.08.1964 Ilmajoki.

Lapset:

- 1) Päivi Helena (katso taulu 51) s. 27.07.1965 Vimpeli, Visti. Kotitalousteknikko, Atria Oy.

- 2) Eila Inkeri (katso taulu 52) s. 31.08.1967 Vimpeli, Visti. Floristi, yksityisyrittäjä.
- 3) Pekka Jaakko (katso taulu 53) s. 06.05.1973 Vimpeli, Visti. Maanviljelijä.
- 4) Elina Johanna (katso taulu 54) s. 14.12.1979 Vimpeli, Visti. Yo-merkonomi.

### 3. SUKUPOLVI - TAULU 23 -

**Luoma-aho, Erkki Matias Jaakonpoika** (taulusta 4. Äiti: Leppäniemi, Lilja Olivia Matintytär) s. 15.07.1947 Vimpeli, Visti. Ohjelmatuottaja, OPH.



Tuula ja Erkki Luoma-aho.

1. puoliso **Virtanen, Tuula Maria** s. 16.07.1946 Akaa (Toijala). Farmaseutti, perhepäivähoitaja. Vihitty: 12.09.1970 Helsinki.

Lapset:

- 1) Leenamari (katso taulu 55) s. 05.10.1971 Helsinki. Kosmetologi, Sokoksen henk.rav. päällikkö, Hki.
- 2) Mika Eerik (katso taulu 56) s. 09.05.1975 Helsinki. Atk-ohjelmoija, WSOY multimediat.



Mika Erik Luoma-aho.



### 3. SUKUPOLVI - TAULU 24 -

**Luoma-aho, Jorma Kalevi Jaakonpoika** (taulusta 4. Äiti: *Leppäniemi, Lilja Olivia Matintytär*) s. 08.04.1950 Vimpeli, Visti. ATK-huolto/ylläpito, ICT-osasto, Keski-Pohjanmaan Kirjapaino Oyj.



*Leena ja Jorma Luoma-aho.*

1. puoliso **Launonen, Leena Marjatta** s. 26.12.1948 Muuruvesi. Henkilöstöruokalan emäntä, Kokkolan OP. Vihitty: 28.02.1976 Kokkola.

Isä: Launonen, Eero (Erkki) Juho s. 17.01.1921 Nilsjä. Muuttanut 19.5.1945 Muuruvedelle. Maanviljelijä.

Äiti: Laakkonen, Ester s. 27.10.1919 Muuruvesi. Emäntä.

Lapset:

- 1) Jari Kalevi (katso taulu 57) s. 14.12.1977 Kokkola. DI, tietotekniikka, Nokia Oy, Oulu.
- 2) Tiina Marjatta (katso taulu 58) s. 08.08.1983 Kokkola. Opiskelija, biotekniikka, Turun ammattikorkeakoulu.

### 3. SUKUPOLVI - TAULU 25 -

*Liisa Inomaa.*

**Elonen, Liisa Tuulikki** (taulusta 6. Äiti: *Leppäniemi, Elli Elisabet Matintytär*) s. 06.07.1937 Kylmäkoski. Emäntä.



1. puoliso **Inomaa (Ingman), Pentti Juhani** s. 08.06.1932 Sääksmäki. Maanviljelijä. Vihitty: 1959.

Lapset:

- 1) Ismo Juhani (katso taulu 59) s. 28.04.1962 Kylmäkoski.
- 2) Lasse Juhani (katso taulu 60) s. 25.03.1967 Kylmäkoski.

### 3. SUKUPOLVI - TAULU 26 -

*Marjatta Lindgrén.*

**Elonen, Seija Marjatta** (taulusta 6. Äiti: *Leppäniemi, Elli Elisabet Matintytär*) s. 12.11.1939 Kylmäkoski. Liikkeenharjoittaja.



1. puoliso **Lindgrén, Timo Antti Tapio** s. 25.04.1940 Kylmäkoski. Verhoilija. Vihitty: 1958.

Lapset:

- 1) Pirjo Hannele (katso taulu 61) s. 30.08.1958 Kylmäkoski.
- 2) Merja Kaarina (katso taulu 62) s. 02.12.1959 Toijala.

### 4. SUKUPOLVI - TAULU 27 -

**Saarela, Markku Olavi** (taulusta 10. Isä: *Saarela, Arvo Antinpoika*) s. 11.06.1959. Hki, toimii sosiaalialalla. Hki, toimii sosiaalialalla

*Päivi ja Markku Saarela.*



1. puoliso **Turunen, Päivi** s. 28.09.1955 Juuka.  
Isä: Turunen, Väinö s. 04.01.1928.  
Äiti: Aune s. 05.08.1928.

#### 4. SUKUPOLVI - TAULU 28 -

**Saarela, Sirpa Tellervo** (taulusta 11. Isä: Saarela, Lauri) s. 01.06.1952 Vaasa. Lentoemäntä.

1. puoliso **Pulkkinen, Lasse Juhani** s. 13.01.1944 Lappeenranta. Vihitty: 07.09.1981.  
Isä: Pulkkinen, Lauri Rafael s. 26.12.1902 Lappeenranta.  
Äiti: Tolvanen, Helga Saara s. 26.02.1917 Jääski.

Lapset:

- 1) Jari Antti s. 31.07.1991 Helsinki.
- 2) Petri Lauri s. 31.07.1991 Helsinki.
- 3) Timi Juhani s. 31.07.1991 Helsinki.

#### 4. SUKUPOLVI - TAULU 29 -

**Saarela, Päivi Hannele** (taulusta 11. Isä: Saarela, Lauri) s. 30.01.1954 Vaasa. Lastentarhanopettaja.

1. puoliso **Nissinen, Matti Johannes** s. 03.08.1948 Vuolijoki. Koneteknikko.  
Isä: Nissinen, Erkki Johannes s. 03.05.1929 Vieremä.  
Äiti: Kukkonen, Lempi Katri s. 21.01.1923 Vuolijoki.

Lapset:

- 1) Janne Johannes s. 09.09.1981 Hyvinkää.
- 2) Jenni Maija s. 13.03.1986 Oulu.

#### 4. SUKUPOLVI - TAULU 30 -

**Saarela, Marjo Inkeri** (taulusta 12. Isä: Saarela, Matti) s. 02.02.1956 Vaasa. Askarteluohjaaja.

1. puoliso **Karvonen, Yrjö Tapani** s. 17.09.1958 Taivalkoski. Vihitty: 02.07.1983 Vaasa.  
Isä: Karvonen, Uuno s. 11.04.1916 Taivalkoski.  
Äiti: Väyrynen, Eine Valpuri s. 15.02.1918 Taivalkoski.

Lapset:

- 1) Risto-Matti s. 02.08.1986 Vaasa.
- 2) Jaakko Petteri s. 02.12.1989 Vaasa.
- 3) Meeri Susanna s. 03.06.1995 Vaasa.

*Risto-Matti, Jaakko ja Meeri Karvonen.*



*Marjo Karvonen, o.s. Saarela.*

#### 4. SUKUPOLVI - TAULU 31 -

**Mannonen, Eeva-Liisa** (taulusta 13. Äiti: Jaakkola, Hellin Marjatta) s. 07.08.1961 Uusikaupunki. Sairaanhoitaja.



*Eeva-Liisa ja Risto Rantanen.*

1. puoliso **Rantanen, Risto Juhani** s. 01.05.1960 Orimattila.

Lapset:

- 1) Hanna Eveliina s. 19.04.1989 Turku.
- 2) Simo Konsta s. 10.09.1991 Turku.

2. puoliso **Rantakokko, Veikko Heikki Adolf** s. 25.03.1941 Muonio. Vihitty: 08.08.1998.

Lapset:

- 1) Ville-Veikko Ilari s. 09.05.1997 Turku.
- 2) Elias Akseli s. 20.12.1998 Turku.

#### 4. SUKUPOLVI - TAULU 32 -



*Kalle Mannonen 01.07.1978.*

**Mannonen, Kalle Tapani** (taulusta 13. Äiti: Jaakkola, Hellin Marjatta) s. 11.06.1963 Rauma. Koneahtaja.

1. puoliso **Korhonen, Johanna Kristiina** s. 08.04.1967 Rauma. Vihitty: 06.07.1998.

Lapset:

- 1) Katriina Johanna s. 28.08.1995 Rauma.
- 2) Suvi Hellin Milja s. 20.07.1997 Pori.

#### 4. SUKUPOLVI - TAULU 33 -

**Mannonen, Antti Heikki** (taulusta 13. Äiti: Jaakkola, Hellin Marjatta) s. 19.03.1967 Rauma. Yrittäjä.

1. puoliso **Tuominen, Pia Marjatta** s. 07.10.1967 Rauma.

Lapset:

- 1) Anne Marjatta s. 20.07.1995 Rauma.
- 2) Aku Konsta s. 28.07.1998 Rauma.

2. puoliso **Nieminen, Leila** s. 1967 Rauma.

Lapset:

- 1) Jussi Heikki s. 03.05.1991 Rauma.

#### 4. SUKUPOLVI - TAULU 34 -

**Jaakkola, Markku Untamo** (taulusta 14. Isä: Jaakkola, Urho Untamo) s. 09.02.1955 Espoo. Rgthoitaja.

1. puoliso **Kosamo, Päivi Anneli** s. 07.03.1960 Pudasjärvi. Vihitty: 29.08.1987.

*Päivi ja Markku Jaakkola.*



Lapset:

- 1) Iina Annika s. 19.09.1990 Muhos.
- 2) Linda Karolina s. 29.01.1993 Muhos.
- 3) Valtteri Jere Johannes s. 14.09.1995 Oulu.

#### 4. SUKUPOLVI - TAULU 35 -

**Jaakkola, Anne Kaarina** (taulusta 14. Isä: Jaakkola, Urho Untamo) s. 19.07.1956 Espoo. Opettaja.

1. puoliso **Kananen, Markku Olavi** s. 21.11.1962 Pyhäsalmi. Vihitty: 04.09.1993.

Lapset:

- 1) Mikael Markku Aleksis s. 02.02.1994 Kuusamo.
- 2) Anniina Petra Maria s. 13.07.1995 Kuusamo.

#### 4. SUKUPOLVI - TAULU 36 -

**Jaakkola, Hannu Juhani** (taulusta 14. Isä: Jaakkola, Urho Untamo) s. 12.02.1962 Kuusamo. Toimiupseeri, Rajavartiolaitoksen palveluksessa, ltn.

1. puoliso **Kuukasjärvi, Riitta** s. 07.07.1959 Pudasjärvi.

#### 4. SUKUPOLVI - TAULU 37 -

**Männistö, Arvo Johannes** (taulusta 15. Äiti: Jaakkola, Esteri Elisabet) s. 24.05.1962 Alajärvi.

1. puoliso **Kautto, Anu Maarit** s. 12.06.1971 Sumiainen. Vihitty: 11.09.1993.

Lapset:

- 1) Ville Jaakko s. 18.11.1994 Alajärvi.
- 2) Juho Henrik s. 28.03.1997 Alajärvi.
- 3) Lauri Johannes s. 31.05.1999 Alajärvi.

#### 4. SUKUPOLVI - TAULU 38 -

**Sario, Raija Leena** (taulusta 16. Äiti: Luoma-aho, Rauha Raakel Jaakontytär) s. 26.01.1946 Vimpeli, Visti. Terveystarkastaja, Riihimäen Seudun KTT KL.

*Raija ja Pentti Dahl.*





1. puoliso **Dahl, Pertti Juhani** s. 04.03.1949 Ii. Insinööri. Vihitty: 1976.

Lapset:

- 1) Ari Timo Juhani (*katso taulu 63*) s. 07.12.1976 Loppi. Insinööri.

#### 4. SUKUPOLVI - TAULU 39 -

**Sario, Veikko Olavi** (*taulusta 16. Äiti: Luoma-aho, Rauha Raakel Jaakontytär*) s. 31.05.1949 Iisalmi, Peltosalmi, Kotikylä. Fortum, Kokkola. Muutti 27.12.1968 Kokkolaan.



*Britta ja Veikko Sario sekä Jonna Sario.*

1. puoliso **Prittinen, Britta** Ostaja, Outukumpu Zinc Oy.

Lapset:

- 1) Jonna Susanna s. 02.09.1973 Kokkola. Sairaanhoidtaja. Ravintolapääl., Seurahuone, Kokkola.

#### 4. SUKUPOLVI - TAULU 40 -



*Marja-Liisa Sario.*

**Sario, Marja-Liisa, ent. Louhento** (*taulusta 16. Äiti: Luoma-aho, Rauha Raakel Jaakontytär*) s. 10.08.1952 Iisalmi, Peltosalmi, Kotikylä. Taloussihteri, Hgin kaupunki kiinteistövirasto.

1. puoliso **Louhento, Raulo Johannes** s. 09.07.1947 Helsinki. Putkiasentaja. Vihitty: 1975 Helsinki. Eronneet.



*Lasse ja Timo Louhento.*

Lapset:

- 1) Lasse Antti Johannes (*katso taulu 64*) s. 24.07.1976 Helsinki. Art-director.
- 2) Timo Tapio s. 20.04.1980 Helsinki. Opiskelija.

2. puoliso **Pusa, Leo** Vihitty: Helsinki. Avoliitto.

Lapset:

- 1) Pauliina Sini Maria s. 28.09.1991 Helsinki.

#### 4. SUKUPOLVI - TAULU 41 -

**Sillanpää, Vesa-Veikko** (*taulusta 17. Äiti: Luoma-aho, Valma Aurora Jaakontytär*) s. 19.10.1956 Alajärvi, Saukonkylä.

1. puoliso **Vesterbacka, Paula** s. 12.07.1954 Vimpele. Vihitty: 21.11.1980 Seinäjoki. Eronneet.

Lapset:

- 1) Riina Susanna (*katso taulu 65*) s. 17.01.1981 Seinäjoki. Opiskelija.

#### 4. SUKUPOLVI - TAULU 42 -

*Veli-Pekka Sillanpää.*

**Sillanpää, Veli-Pekka** (*taulusta 17. Äiti: Luoma-aho, Valma Aurora Jaakontytär*) s. 26.09.1959 Alajärvi, Saukonkylä.

1. puoliso **Savchenko, Galina Viktorovna** s. 01.11.1978 Leningrad, Russia. Vihitty: 12.07.2004 Helsinki.

Isä: Savchenko, Viktor s. Leningrad, Russia.  
Äiti: Materenina, Elena s. Petroskoi, Karjala.

Lapset:

- 1) (tyttö) s. 09.05.2006 Alajärvi.



#### 4. SUKUPOLVI - TAULU 43 -

**Sillanpää, Vappu Tellervo** (taulusta 17. Äiti: Luoma-aho, Valma Aurora Jaakontytär) s. 21.04.1963 Alajärvi, Saukonkylä. Sairaanhoitaja.

1. puoliso **Hirvelä, Jari Kalevi** s. 23.04.1960 Lappajärvi. Vihitty: 19.04.1984 Vaasa.

Isä: Hirvelä, Raimo.

Äiti: Korpiaho, Maiju s. Perho.

Lapset:

1) Jenni Henriikka (kuvassa) s. 23.10.1984 Vaasa.

2) Essi-Noora Emilia s. 18.05.1987 Vaasa.

3) Juho-Aleksi s. 19.02.1990 Vaasa.

4) Helmi-Maria Aurora s. 23.03.1998 Laihia.



Keijo ja Ritva Mäkelä sekä tytär Maarit. Taulu 45.

Lapset:

1) Maarit Elisa s. 10.04.1989 Alajärvi.

2) Esa Artturi s. 19.12.1990 Alajärvi.

3) Markku Juhani s. 17.09.1992 Alajärvi.

#### 4. SUKUPOLVI - TAULU 44 -

**Mäkelä, Jorma Kalevi** (taulusta 18. Äiti: Luoma-aho, Helvi Johanna Jaakontytär) s. 14.07.1953 Alajärvi, Norrbacka. Sähköasentaja, Mäkelä Alu Oy.



Paula ja Jorma Mäkelä.

1. puoliso **Lehtiniemi, Paula Iris** s. 14.11.1959 Vimpeli. Myyjä. Vihitty: 24.04.2000 Vimpeli.

Isä: Lehtiniemi, Rauno Antero s. 04.08.1936 Vimpeli, Visti. Kirvesmies.

Äiti: Peltola, Katri Elisabet s. 17.05.1933 Vimpeli. Elin-tarviketyöntekijä.

Lapset:

1) Vesa-Matti Oskari s. 04.04.1989 Vimpeli.

#### 4. SUKUPOLVI - TAULU 45 -

**Mäkelä, Keijo Juhani** (taulusta 18. Äiti: Luoma-aho, Helvi Johanna Jaakontytär) s. 14.03.1959 Alajärvi, Norrbacka. Ohjelmoija, Rannila Oy.

1. puoliso **Rajalahti, Ritva Sinikka** s. 22.09.1963 Vimpeli. Tstosihteer, JS Peruna Oy. Eronneet.

#### 4. SUKUPOLVI - TAULU 46 -

**Mäkelä, Seija Hannele** (taulusta 18. Äiti: Luoma-aho, Helvi Johanna Jaakontytär) s. 15.06.1962 Alajärvi, Norrbacka. Tekstinkäsittelijä.



Seija ja Tapio Höykinpuro.

1. puoliso **Höykinpuro, Tapio Ensio** s. 03.04.1958 Alajärvi, Pekkola, Höykinpuro. Toimistovirkailija. Vihitty: Alajärvi.

Isä: Höykinpuro, Paavo Eelis s. 26.04.1926 Alajärvi, Pekkola, Pylkkä.

Äiti: Erkkilä, Aino Irene s. 17.05.1927 Alajärvi, Kurejoki, Erkkilä.

Lapset:

1) Juhani Tapio Ensio s. 22.07.1986 Alajärvi, Pekkola.

2) Liisi-Marja Hannele s. 21.01.1988 Alajärvi, Pekkola.

3) Katariina Ilona s. 06.08.1991 Alajärvi, Pekkola.

4) Anniina Emilia s. 20.08.1993 Alajärvi, Pekkola.

5) Susanna Marjukka s. 09.10.1995 Alajärvi, Pekkola.

6) Helinä Marleena s. 10.04.1997 Alajärvi, Pekkola.

7) Sakari Ilmari s. 23.03.1999 Alajärvi, Pekkola.

8) Samuli Julius s. 21.12.2000 Alajärvi, Pekkola.



#### 4. SUKUPOLVI - TAULU 47 -

**Luoma-aho, Kaija Elisa** (taulusta 19. Isä: Luoma-aho, Voitto Juhani Jaakonpoika) s. 12.11.1957 Vimpeli. Myymäläapulainen.



Kaija ja Ari Leppälä.

1. puoliso **Leppälä, Ari Sakari** s. 13.01.1963 Vaasa. k. 17.10.2004 Nurmo. Kulj.päällikkö. Eeronneet.

Lapset:

- 1) Riitta Maria (katso taulu 66) s. 24.06.1983 Nurmo. Opiskelija.
- 2) Terhi Susanna s. 19.09.1985 Nurmo. Opiskelija.

#### 4. SUKUPOLVI - TAULU 48 -

**Luoma-aho, Pasi Juhani** (taulusta 19. Isä: Luoma-aho, Voitto Juhani Jaakonpoika) s. 06.09.1959 Vimpeli. FM, projektipäällikkö, SysOpen Oy.

Lilja ja Pasi Luoma-aho.



1. puoliso **Hakola, Lilja Elli** s. 18.03.1960 Helsinki. Rak.piirtäjä.

Lapset:

- 1) Aleksi Matias s. 05.01.1987 Helsinki. Opiskelija.
- 2) Emma Sofia Aleksiiina s. 18.11.1991 Helsinki.
- 3) Saara Susanna Emmiina s. 03.03.1993 Helsinki.

#### 4. SUKUPOLVI - TAULU 49 -

**Luoma-aho, Taina Susanna** (taulusta 19. Isä: Luoma-aho, Voitto Juhani Jaakonpoika) s. 21.05.1967 Vimpeli. Osastosihteeri EPKSK.



Taina ja Simo Saarimäki.

1. puoliso **Saarimäki, Simo**.

Lapset:

- 1) Teemu Tuomas s. 22.04.1992 Seinäjoki.
- 2) Teija Tuulia s. 15.09.1993 Seinäjoki.
- 3) Samu Severi s. 27.10.1998 Seinäjoki.

#### 4. SUKUPOLVI - TAULU 50 -

**Takala, Tuomo Tapio** (taulusta 21. Äiti: Luoma-aho, Liisa Onerva Jaakontytär) s. 16.04.1962 Pietarsaari. Mielisairaanhoitaja.

Sari ja Tuomo Takala.





1. puoliso **Hänninen, Sari Katariina** s. 15.06.1967 Jyväskylä. Vakuutusvirkaileija.

Lapset:

- 1) Jenni Helinä Katariina s. 24.08.1992 Suolahti.
- 2) Arttu Antti Oskari s. 31.03.1994 Suolahti.
- 3) Annika Liisa Anneli s. 16.05.1997 Suolahti.

#### 4. SUKUPOLVI - TAULU 51 -

**Luoma-aho, Päivi Helena** (taulusta 22. Isä: Luoma-aho, Onni Jaakko Jaakonpoika) s. 27.07.1965 Vimpeli, Visti. Kotitalousteknikko, Atria Oy.



Päivi ja Jari Inkilä.

1. puoliso **Inkilä, Jari** s. 17.09.1966. Mikrotukihenkilö, Nokia Oyj.

Lapset:

- 1) Miika Jaakko Artturi s. 02.09.1995.
- 2) Sonja Katri Emilia s. 05.08.1997 Helsinki.

#### 4. SUKUPOLVI - TAULU 52 -

**Luoma-aho, Eila Inkeri** (taulusta 22. Isä: Luoma-aho, Onni Jaakko Jaakonpoika) s. 31.08.1967 Vimpeli, Visti. Floristi, yksityisyrittäjä.

1. puoliso **Lakaniemi, Jari Voitto Juhani** s. 12.12.1969 Vimpeli. Yrittäjä, Järvisseudun Viherrakennus.



Eila ja Jari Lakaniemi sekä Joni Lakaniemi.

Isä: Lakaniemi, Voitto s. 15.07.1946 Vimpeli, Visti. Puutarhuri.  
Äiti: Rinta-Risku, Terttu Helena s. 21.06.1945 Kurikka. Opastaja.

Lapset:

- 1) Joni Kristian s. 05.03.1987 Vimpeli. Opiskelija.



#### 4. SUKUPOLVI - TAULU 53 -

**Luoma-aho, Pekka Jaakko** (taulusta 22. Isä: Luoma-aho, Onni Jaakko Jaakonpoika) s. 06.05.1973 Vimpeli, Visti. Maanviljelijä.

1. puoliso **Isoniemi, Sari Hannele** s. 17.07.1971 Pietarsaari. Vientimyyjä. Vihitty: 29.08.1998 Pietarsaari.

Isä: Isoniemi, Tuomo s. 12.03.1941 Nivala. Junamies.  
Äiti: Oravasaari, Pirkko Anneli s. 20.10.1945 Ruokolahti. Kodinhoitaja.



Sari ja Pekka Luoma-aho.



Laura ja Jaakko Luoma-aho-

Lapset:

- 1) Laura Hannele s. 27.05.1999 Vimpeli.
- 2) Jaakko Henrik s. 09.11.2001 Vimpeli.

#### 4. SUKUPOLVI - TAULU 54 -

**Luoma-aho, Elina Johanna** (taulusta 22. Isä: Luoma-aho, Onni Jaakko Jaakonpoika) s. 14.12.1979 Vimpeli, Visti. Yo-merkonomi.

1. puoliso **Luoma-aho, Niko Petteri** s. 30.07.1981 Alajärvi, Luoma-aho. Autonkuljettaja.  
 Isä: Luoma-aho, Leevi Tapani s. 20.09.1953 Alajärvi, Luoma-aho. Talonmies, Rannila Oy.  
 Äiti: Lakaniemi, Aira Tellervo s. 13.11.1951 Vimpeli.

Lapset:

- 1) Rasmus Onni Petteri s. 20.10.2005 Vimpeli.



Elina ja Niko Luoma-aho sekä poika Rasmus.



#### 4. SUKUPOLVI - TAULU 55 -

**Luoma-aho, Leenamari** (taulusta 23. Isä: Luoma-aho, Erkki Matias Jaakonpoika) s. 05.10.1971 Helsinki. Kosmetologi, Sokoksen henk.rav. päällikkö, Hki.

1. puoliso **Kokkonen, Mika-Juha Antero** s. 26.11.1971 Helsinki. Kokko, Eduskuntatalo.  
 Isä: Kokkonen, Raimo Antero s. 14.07.1946 Rantasalmi. Ylikonemestari, SG Shipping.  
 Äiti: Suominen, Anja Anette s. 30.11.1946 Helsinki.

Lapset:

- 1) Janina Emilia Maria s. 05.02.1997 Helsinki.
- 2) Suvi Elle Amalia s. 17.05.1999 Helsinki.



Leenamari ja Mika Kokkonen sekä lapset Jannina ja Suvi.

#### 4. SUKUPOLVI - TAULU 56 -

**Luoma-aho, Mika Eerik** (taulusta 23. Isä: Luoma-aho, Erkki Matias Jaakonpoika) s. 09.05.1975 Helsinki. Atk-ohjelmoija, WSOY multimediat.

1. puoliso **Ikonen-Luoma-aho, Aino Elina** s. 21.05.1974. Lastentarhanopettaja. Vihitty 28.07.2007 Laukaa.

Aino Ikonen-Luoma-aho ja Mika Luoma-aho.





#### 4. SUKUPOLVI - TAULU 57 -

**Luoma-aho, Jari Kalevi** (taulusta 24. Isä: Luoma-aho, Jorma Kalevi Jaakonpoika) s. 14.12.1977 Kokkola. DI, tietotekniikka, Nokia Oy, Oulu.

1. puoliso **Ahtiainen, Maria Katariina** s. 09.08.1977 Lahti. DI, ympäristötekniikka. Vihitty: 31.08.2002 Lahti, Pyhän Ristin Kirkko. Eronneet.  
Isä: Ahtiainen, Lasse s. Iitti.  
Äiti: Sippala, Helvi s. Raahe.

Lapset:

1) Iida Aurora s. 11.12.2004 Oulu.



Maria ja Jari Luoma-aho  
sekä tytär Iida Aurora.

Tiina Luoma-aho ja Markus Visti.



#### 4. SUKUPOLVI - TAULU 58 -

**Luoma-aho, Tiina Marjatta** (taulusta 24. Isä: Luoma-aho, Jorma Kalevi Jaakonpoika) s. 08.08.1983 Kokkola. Insinööri AMK, biotekniikka.

1. puoliso **Visti, Markus Lauri Matias** s. 08.05.1982 Kokkola. Avoliitto. Opiskelija, tietotekniikka, Åbo Academia.  
Isä: Visti, Raimo Antero s. 29.07.1952 Korttesjärvi.  
Äiti: Hedman, Liljan Mirjam Harriet\* s. 25.03.1953 Kaarlela. Pankkitoimihenkilö.

#### 4. SUKUPOLVI - TAULU 59 -

**Inomaa, Ismo Juhani** (taulusta 25. Äiti: Elonen, Liisa Tuulikki) s. 28.04.1962 Kylmäkoski.

1. puoliso **Kuusi, Maarit Elisa Kristiina** s. 18.06.1964.

Lapset:

- 1) Jesse Jari Juhani s. 25.04.1986 Tampere.
- 2) Joni Jarmo Juhani s. 25.04.1986 Tampere.
- 3) Janette Nea Kristiina s. 31.03.1994 Tampere.



Maarit ja Ismo Inomaa.

#### 4. SUKUPOLVI - TAULU 60 -

**Inomaa, Lasse Juhani** (taulusta 25. Äiti: Elonen, Liisa Tuulikki) s. 25.03.1967 Kylmäkoski. 2 lasta.

1. puoliso **Jaakkola, Tutta Josefiina** s. 25.04.1972 Kylmäkoski. Vihitty: avoliitto.



#### 4. SUKUPOLVI - TAULU 61 -

**Lindgrén, Pirjo Hannele** (taulusta 26. Äiti: *Elonen, Seija Marjatta*) s. 30.08.1958 Kylmäkoski.

1. puoliso **Hakala, Mauri Sakari** s. 18.06.1954 Kylmäkoski.

Lapset:

- 1) Tiina Katja Hannele s. 24.03.1985 Toijala.
- 2) Emmi Kristiina s. 14.12.1990 Toijala.

#### 4. SUKUPOLVI - TAULU 62 -

**Lindgrén, Merja Kaarina** (taulusta 26. Äiti: *Elonen, Seija Marjatta*) s. 02.12.1959 Toijala.

1. puoliso **Virtanen, Voitto Markku Tapio** s. 22.08.1956 Kalvola.

Lapset:

- 1) Jonne Otto Antero s. 08.10.1986 Toijala.
- 2) Hanna Maria s. 15.05.1988 Toijala.

#### 5. SUKUPOLVI - TAULU 63 -

**Dahl, Ari Timo Juhani** (taulusta 38. Äiti: *Sario, Raija Leena*) s. 07.12.1976 Loppi. Insinööri.

1. puoliso **Heidi**. Lastentarhanopettaja. Vihitty: avoliitto.

#### 5. SUKUPOLVI - TAULU 64 -

**Louhento, Lasse Antti Johannes** (taulusta 40. Äiti: *Sario, Marja-Liisa*) s. 24.07.1976 Helsinki. Art-director.

1. puoliso **Mariet** AD.

Lapset:

- 1) Elias Lassenpoika s. 2005 Helsinki.

#### 5. SUKUPOLVI - TAULU 65 -

**Sillanpää, Riina Susanna** (taulusta 41. Isä: *Sillanpää, Vesa-Veikko*) s. 17.01.1981 Seinäjoki. Opiskelija.

1. puoliso **Heikkilä, Tuomo** s. 28.04.1980 Halsua. Puuseppä. Vihitty: avoliitto. Eronneet.

Isä: Heikkilä, Timo s. Veteli. Puuseppäyrittäjä, Puutyö Heikkilä, Halsua.

Äiti: Hirvikoski, Tuovi s. Veteli.

Lapset:

- 1) Jimi Oskari s. 29.04.2000 Halsua.

#### 5. SUKUPOLVI - TAULU 66 -

**Leppälä, Riitta Maria** (taulusta 47. Äiti: *Luoma-aho, Kaija Elisa*) s. 24.06.1983 Nurmo. Opiskelija.

1. puoliso **Kangasluoma, Jani**

Isä: Kangasluoma, Markus

Äiti: Johanna

Lapset:

- 1) Jimi Ari Mikael s. 30.07.2005 Lapua.

# Hakemisto

- Aino ?, 56  
Aune s. 05.08.1928, 27  
Heidi, 63  
Johanna, 66  
Mariet, 64  
Ahtiainen Lasse, 57  
Ahtiainen Maria Katariina s. 09.08.1977, 57  
Ala-aho Anna Esteri Heikintytär s. 24.04.1895, 17  
**Dahl Ari Timo Juhani s. 07.12.1976, 63**  
Dahl Pertti Juhani s. 04.03.1949, 38  
Elonen Esko s. 09.08.1910, 6  
Elonen Liisa Tuulikki s. 06.07.1937, 25  
**Elonen Seija Marjatta s. 12.11.1939, 26**  
Erkkilä Aino Irene s. 17.05.1927, 46  
Hakala Emmi Kristiina s. 14.12.1990, 61  
Hakala Mauri Sakari s. 18.06.1954, 61  
Hakala Tiina Katja Hannele s. 24.03.1985, 61  
Hakola Lilja Elli s. 18.03.1960, 48  
Hedman Liljan Mirjam Harriet\* s. 25.03.1953, 58  
Heikkilä Jimi Oskari s. 29.04.2000, 65  
Heikkilä Maria Erkintytär s. 09.10.1860, 2  
Heikkilä Timo, 65  
Heikkilä Tuomo s. 28.04.1980, 65  
Hirvelä Essi-Noora Emilia s. 18.05.1987, 43  
Hirvelä Helmi-Maria Aurora s. 23.03.1998, 43  
Hirvelä Jari Kalevi s. 23.04.1960, 43  
Hirvelä Jenni Henriikka s. 23.10.1984, 43  
Hirvelä Juho-Aleksis. 19.02.1990, 43  
Hirvelä Raimo, 43  
Hirvikoski Tuovi, 65  
Hovila Liisa s. 09.04.1876, 3  
Hänninen Sari Katariina s. 15.06.1967, 50  
Höykinpuro Anniina Emilia s. 20.08.1993, 46  
Höykinpuro Helinä Marleena s. 10.04.1997, 46  
Höykinpuro Juhani Tapio Ensio s. 22.07.1986, 46  
Höykinpuro Katariina Ilona s. 06.08.1991, 46  
Höykinpuro Liisi-Marja Hannele s. 21.01.1988, 46  
Höykinpuro Paavo Eelis s. 26.04.1926, 46  
Höykinpuro Sakari Ilmari s. 23.03.1999, 46  
Höykinpuro Samuli Julius s. 21.12.2000, 46  
Höykinpuro Susanna Marjukka s. 09.10.1995, 46  
Höykinpuro Tapio Ensio s. 03.04.1958, 46  
Inkilä Jari s. 17.09.1966, 51  
Inkilä Miika Jaakko Artturi s. 02.09.1995, 51  
Inkilä Sonja Katri Emilia s. 05.08.1997, 51  
Inomaa (Ingman) Pentti Juhani s. 08.06.1932, 25  
**Inomaa Ismo Juhani s. 28.04.1962, 59**  
Inomaa Janette Nea Kristiina s. 31.03.1994, 59  
Inomaa Jesse Jari Juhani s. 25.04.1986, 59  
Inomaa Joni Jarmo Juhani s. 25.04.1986, 59  
**Inomaa Lasse Juhani s. 25.03.1967, 60**  
Isoniemi Sari Hannele s. 17.07.1971, 53  
Isoniemi Tuomo s. 12.03.1941, 53  
Jaakkola Anna Kyllikki s. 27.08.1923, 3  
Jaakkola Anne Kaarina s. 19.07.1956, 35  
Jaakkola Esteri Elisabet s. 16.05.1930, 15  
**Jaakkola Hannu Juhani s. 12.02.1962, 36**  
Jaakkola Heikki s. 17.08.1871, 3  
**Jaakkola Hellin Marjatta s. 14.08.1925, 13**  
Jaakkola Iina Annika s. 19.09.1990, 34  
Jaakkola Linda Karolina s. 29.01.1993, 34  
**Jaakkola Markku Untamo s. 09.02.1955, 34**  
Jaakkola Oskar Heikinpoika s. 10.07.1896, 3  
Jaakkola Tutta Josefina s. 25.04.1972, 60  
**Jaakkola Urho Untamo s. 26.08.1927, 14**  
Jaakkola Valtteri Jere Johannes s. 14.09.1995, 34  
Joensuu Eemeli Kallenpoika s. 18.02.1909, 20  
Joensuu Hanna Juhontytär s. 29.12.1873, 4  
Joensuu Pirkko Hellevi s. 18.11.1941, 20  
Juoperi Esteri Kallentytär s. 24.08.1900, 18  
Kananen Anniina Petra Maria s. 13.07.1995, 35  
Kananen Markku Olavi s. 21.11.1962, 35  
Kananen Mikael Markku Aleksis. 02.02.1994, 35  
Kangasluoma Jani, 66  
Kangasluoma Markus, 66  
Karvonen Jaakko Petteri s. 02.12.1989, 30  
Karvonen Meeri Susanna s. 03.06.1995, 30  
Karvonen Risto-Matti s. 02.08.1986, 30  
Karvonen Uno s. 11.04.1916, 30  
Karvonen Yrjö Tapani s. 17.09.1958, 30  
Kautto Anu Maarit s. 12.06.1971, 37  
Koivisto Olga Jaakontytär s. 24.07.1897, 15  
Kokkonen Janina Emilia Maria s. 05.02.1997, 55  
Kokkonen Mika-Juha Antero s. 26.11.1971, 55  
Kokkonen Raimo Antero s. 14.07.1946, 55  
Kokkonen Suvi Elle Amalia s. 17.05.1999, 55  
Korhonen Johanna Kristiina s. 08.04.1967, 32  
Korpiaho Maiju, 43  
Kosamo Päivi Anneli s. 07.03.1960, 34  
Kujala lines Katri s. 21.09.1927, 14  
Kukkonen Lempi Katri s. 21.01.1923, 29  
Kuukasjärvi Riitta s. 07.07.1959, 36  
Kuusi Maarit Elisa Kristiina s. 18.06.1964, 59  
Laakkonen Ester s. 27.10.1919, 24  
Laaksoharju Kallis Helmi s. 04.04.1906, 12  
Lahti Alli Irene s. 12.02.1937, 8  
Lahti Johannes Matinpöika s. 05.05.1874, 8  
Lahti Nikolai Juhonpoika s. 30.05.1900, 8  
Lahti Pirkko Maija s. 22.11.1939, 8  
Lahti Vilho Ilmari s. 17.02.1935, 8  
Lakaniemi Aira Tellervo s. 13.11.1951, 54  
Lakaniemi Jari Voitto Juhani s. 112.12.969, 52  
Lakaniemi Joni Kristian s. 05.03.1987, 52  
Lakaniemi Voitto s. 15.07.1946, 52  
Launonen Eero (Erkki) Juho s. 17.01.1921, 24  
Launonen Leena Marjatta s. 26.12.1948, 24  
Lehtiniemi Paula Iris s. 14.11.1959, 44  
Lehtiniemi Rauno Antero s. 04.08.1936, 44  
Leppäaho Kalle Oskar Hemminginpoika s. 20.06.1912, 19  
Leppäaho Liisa Susanna s. 02.11.1936, 19  
Leppälä Ari Sakari s. 13.01.1963, 47  
Leppälä Jimi Ari Mikael s. 30.07.2005, 66  
**Leppälä Riitta Maria s. 24.06.1983, 66**  
Leppälä Terhi Susanna s. 19.09.1985, 47  
Leppäniemi Aino Emilia Matintytär s. 22.01.1912, 7  
Leppäniemi Anna Kyllikki Matintytär s. 30.04.1903, 3  
Leppäniemi Elli Elisabet Matintytär s. 19.12.1908, 6  
Leppäniemi Esteri Matintytär s. 05.10.1906, 5  
Leppäniemi Julia Irene Matintytär s. 16.02.1914, 8  
**Leppäniemi Lilja Olivia Matintytär s. 18.03.1905, 4**  
Leppäniemi Martta Johanna Matintytär s. 16.05.1924, 1  
Leppäniemi Matti Heikinpoika s. 26.09.1877, 1  
Leppäniemi Saidi Selina Matintytär s. 31.03.1917, 9  
**Leppäniemi Tyne Maria Matintytär s. 07.04.1901, 2**  
Lindbacka Emilia Erkintytär s. 29.12.1878, 1  
Lindbacka Erkki Juhonpoika s. 12.03.1848, 1  
Lindgrén Merja Kaarina s. 02.12.1959, 62  
**Lindgrén Pirjo Hannele s. 30.08.1958, 61**  
Lindgrén Timo Antti Tapio s. 25.04.1940, 26  
Louhento Elias Lassenpoika s. 2005, 64  
**Louhento Lasse Antti Johannes s. 24.07.1976, 64**  
Louhento Rauno Johannes s. 09.07.1947, 40  
Louhento Timo Tapio s. 20.04.1980, 40  
Luoma-aho Aleksis Matias s. 05.01.1987, 48  
**Luoma-aho Antti Ilmari Jaakonpoika s. 07.01.1936, 20**  
Luoma-aho Antti Matinpöika s. 20.12.1873, 4  
Luoma-aho Eila Inkeri s. 31.08.1967, 52  
**Luoma-aho Elina Johanna s. 14.12.1979, 54**  
Luoma-aho Emma Sofia Aleksisina s. 18.11.1991, 48  
**Luoma-aho Erkki Matias Jaakonpoika s. 15.07.1947, 23**

Luoma-aho Hanna Maarit s. 06.12.1977, 20  
**Luoma-aho Helvi Johanna Jaakontytär s. 20.07.1931, 18**  
Luoma-aho Iida Aurora s. 11.12.2004, 57  
Luoma-aho Jaakko Antinpoika s. 23.04.1903, 4  
Luoma-aho Jaakko Henrik s. 09.11.2001, 53  
**Luoma-aho Jari Kalevi s. 14.12.1977, 57**  
Luoma-aho Jarmo Tapio s. 30.04.1960, 20  
Luoma-aho Jorma Kalevi Jaakonpoika s. 08.04.1950, 24  
**Luoma-aho Kaija Elisa s. 12.11.1957, 47**  
Luoma-aho Laura Hannele s. 27.05.1999, 53  
**Luoma-aho Leenamari s. 05.10.1971, 55**  
Luoma-aho Leevi Tapani s. 20.09.1953, 54  
Luoma-aho Liisa Onerva Jaakontytär s. 12.11.1938, 21  
**Luoma-aho Mika Eerik s. 09.05.1975, 56**  
Luoma-aho Niko Petteri s. 30.07.1981, 54  
Luoma-aho Onni Jaakko Jaakonpoika s. 28.02.1942, 22  
Luoma-aho Pasi Juhani s. 06.09.1959, 48  
Luoma-aho Pekka Jaakko s. 06.05.1973, 53  
**Luoma-aho Päivi Helena s. 27.07.1965, 51**  
Luoma-aho Rasmus Onni Petteri s. 20.10.2005, 54  
**Luoma-aho Rauha Raakel Jaakontytär s. 06.11.1926, 16**  
Luoma-aho Saara Susanna Emmiina s. 03.03.1993, 48  
Luoma-aho Taina Susanna s. 21.05.1967, 49  
**Luoma-aho Tiina Marjatta s. 08.08.1983, 58**  
Luoma-aho Timo Jaakko s. 21.02.1965, 20  
Luoma-aho Valma Aurora Jaakontytär s. 12.09.1929, 17  
**Luoma-aho Voitto Juhani Jaakonpoika s. 23.09.1933, 19**  
Luoma-aho/Metsäpelto Jaakko Jaakonpoika s. 12.03.1904, 10  
Mannonen Aku Konsta s. 28.07.1998, 33  
Mannonen Anne Marjatta s. 20.07.1995, 33  
Mannonen Antti Heikki s. 19.03.1967, 33  
Mannonen Eeva-Liisa s. 07.08.1961, 31  
**Mannonen Kalle Tapani s. 11.06.1963, 32**  
Mannonen Katriina Johanna s. 28.08.1995, 32  
Mannonen Suvi Hellin Milja s. 20.07.1997, 32  
Mannonen Viljo Kaarlo s. 29.10.1916, 13  
Materenina Elena, 42  
Metsäpelto Laura Kyllikki Jaakontytär s. 19.08.1929, 10  
Mikkola Hilja Elisabet Nikolaintytär s. 29.11.1908, 19  
Mäkelä Esa Artturi s. 19.12.1990, 45  
Mäkelä Jaakko Kallenpoika s. 14.01.1899, 18  
Mäkelä Jorma Kalevi s. 14.07.1953, 44  
**Mäkelä Keijo Juhani s. 14.03.1959, 45**  
Mäkelä Maarit Elisa s. 10.04.1989, 45  
Mäkelä Markku Juhani s. 17.09.1992, 45  
**Mäkelä Seija Hannele s. 15.06.1962, 46**  
Mäkelä Toivo Jaakonpoika s. 05.10.1929, 18  
Mäkelä Vesa-Matti Oskari s. 04.04.1989, 44  
Männikkö Anna Jaakontytär s. 20.12.1846, 1  
**Männistö Arvo Johannes s. 24.05.1962, 37**  
Männistö Harri Samuel s. 08.05.1961, 15  
Männistö Juhani Henrik s. 28.03.1997, 37  
Männistö Lauri Johannes s. 31.05.1999, 37  
Männistö Seppo Antero s. 11.04.1969, 15  
Männistö Toivo s. 12.04.1928, 15  
Männistö Ville Jaakko s. 18.11.1994, 37  
Nelimarkka Vieno Kustaantytär s. 06.01.1909, 10  
Nieminen Jussi Heikki s. 03.05.1991, 33  
Nieminen Leila s. 1967, 33  
Nissinen Erkki Johannes s. 03.05.1929, 29  
Nissinen Janne Johannes s. 09.09.1981, 29  
Nissinen Jenni Maija s. 13.03.1986, 29  
Nissinen Matti Johannes s. 03.08.1948, 29  
Oravaasaari Pirkko Anneli s. 20.10.1945, 53  
Peltola Katri Elisabet s. 17.05.1933, 44  
Pihlaja John s. 28.09.1910, 5  
Pitkänen/Männistö Jaakko Kallenpoika s. 23.12.1892, 15  
Plathàn Vieno Maria s. 09.01.1909, 11  
Prittinen Britta, 39  
Pulkkinen Jari Antti s. 31.07.1991, 28  
Pulkkinen Lasse Juhani s. 13.01.1944, 28  
Pulkkinen Lauri Rafael s. 26.12.1902, 28  
Pulkkinen Petri Lauri s. 31.07.1991, 28  
Pulkkinen Timi Juhani s. 31.07.1991, 28  
Pusa Leo, 40  
Pusa Pauliina Sini Maria s. 28.09.1991, 40  
Puska Jaakko s. 16.08.1872, 9  
Puska Kauko Jaakko s. 08.09.1915, 9  
Puska Marja-Liisa s. 09.06.1948, 9  
Rajalahti Ritva Sinikka s. 22.09.1963, 45  
Rantakokko Elias Akseli s. 20.12.1998, 31  
Rantakokko Veikko Heikki Adolf s. 25.03.1941, 31  
Rantakokko Ville-Veikko Ilari s. 09.05.1997, 31  
Rantanen Hanna Eveliina s. 19.04.1989, 31  
Rantanen Risto Juhani s. 01.05.1960, 31  
Rantanen Simo Konsta s. 10.09.1991, 31  
Rasinaho Lydia Maria s. 20.05.1884, 9  
Rinta-Risku Terttu Helena s. 21.06.1945, 52  
Saarela Antti Konstanpoika s. 17.03.1894, 2  
**Saarela Arvo Antinpoika s. 21.01.1924, 10**  
Saarela Erkki s. 21.01.1924, 2  
Saarela Konstantin Matinpoika s. 12.11.1859, 2  
Saarela Lauri s. 24.01.1926, 11  
Saarela Marjo Inkeri s. 02.02.1956, 30  
Saarela Markku Olavi s. 11.06.1959, 27  
Saarela Matti s. 15.04.1933, 12  
Saarela Päivi Hannele s. 30.01.1954, 29  
**Saarela Sirpa Tellervo s. 01.06.1952, 28**  
Saarimäki Samu Severi s. 27.10.1998, 49  
Saarimäki Simo, 49  
Saarimäki Teemu Tuomas s. 22.04.1992, 49  
Saarimäki Teija Tuulia s. 15.09.1993, 49  
Saranpää Kaarina Johanna s. 28.03.1944, 22  
Sario Jonna Susanna s. 02.09.1973, 39  
Sario Marja-Liisa s. 10.08.1952, 40  
**Sario Raija Leena s. 26.01.1946, 38**  
Sario Timo s. 22.09.1922, 16  
**Sario Veikko Olavi s. 31.05.1949, 39**  
Savchenko Galina Viktorovna s. 01.11.1978, 42  
Savchenko Viktor, 42  
Sillanpää (tyttö) s. 09.05.2006, 42  
Sillanpää Ari Paavo s. 08.03.1967, 17  
Sillanpää Jaakko Juhonpoika s. 24.04.1888, 17  
Sillanpää Lea Päivikki s. 17.05.1958, 17  
Sillanpää Leena Marketta s. 20.07.1965, 17  
Sillanpää Paavo Johannes Jaakonpoika s. 22.10.1924, 17  
Sillanpää Paula Inkeri s. 16.07.1952, 17  
Sillanpää Riina Susanna s. 17.01.1981, 65  
Sillanpää Vappu Tellervo s. 21.04.1963, 43  
Sillanpää Veli-Pekka s. 26.09.1959, 42  
**Sillanpää Vesa-Veikko s. 19.10.1956, 41**  
Sillanpää Vuokko Irmeli s. 13.02.1954, 17  
Sippala Helvi, 57  
Sivula Aune s. 11.12.1921, 20  
Suominen Anja Anette s. 30.11.1946, 55  
Takala Annika Liisa Anneli s. 16.05.1997, 50  
Takala Arttu Antti Oskari s. 31.03.1994, 50  
Takala Jenni Helinä Katariina s. 24.08.1992, 50  
Takala Martti s. 16.04.1935, 21  
Takala Oskari Heikinpoika s. 04.02.1897, 21  
Takala Terttu Helinä s. 28.09.1958, 21  
**Takala Tuomo Tapio s. 16.04.1962, 50**  
Tarkkanen Maija-Liisa, 11  
Tarkkanen Toivo Jalmary s. 02.04.1909, 11  
Tolvanen Helga Saara s. 26.02.1917, 28  
Tuominen Pia Marjatta s. 07.10.1967, 33  
Turunen Päivi s. 28.09.1955, 27  
Turunen Väinö s. 04.01.1928, 27  
Uusipaikka Helvi Maria Jannentytär s. 23.01.1906, 21  
Varila Maija Juho-Heikintytär s. 28.04.1870, 8  
West Herman Edvard s. 12.02.1901, 12  
West Seija Gunvor s. 14.11.1933, 12  
Vesterbacka Paula s. 12.07.1954, 41  
Virtanen Hanna Maria s. 15.05.1988, 62  
Virtanen Jonne Otto Antero s. 08.10.1986, 62  
Virtanen Tuula Maria s. 16.07.1946, 23  
Virtanen Voitto Markku Tapio s. 22.08.1956, 62  
Visti Markus Lauri Matias s. 08.05.1982, 58  
Visti Raimo Antero s. 29.07.1952, 58  
Väyrynen Eine Valpuri s. 15.02.1918, 30





*Matti Leppäniemen tyttöjä, vas.:  
Tyyne, Lilja,  
Elli, Aino ja  
Saidi.*



*Julia, Aino,  
Elli, Lilja,  
Tyyne ja  
Martta  
(edessä)  
Leppäniemi.*



Vas. ylhäällä Matti Leppäniemen itsestään otattama kuva 1. Amerikanreissullaan, joka suuntautui Hancokiin Michiganin osavaltioon. Kaikkiaan Matti kävi 3 kertaa rapakon takana.

Ylh. keskellä Emilia Lindbacka. Lapsen, Tyne, iästä päätellen kuva on otettu 1904-05.

Ylh. oikealla Matti Leppäniemen joltakin myöhäisemmältä Amerikanmatkalta otattama kuva.

Kesk. vas. Matti Leppäniemi isänsä Heikin kanssa pajan seinustalla.

Kesk. oik. Emilia (Emmi) ja Matti joskus 1940-luvulla otetut kuvat.

Alimmassa kuvassa Matin tyttäret nuorimman, 14-vuotiaana tuberkuloosiin kuolleen Martan haudalla. Vas. Tyne, Lilja, Esteri, Elli, Aino ja Saidi.







*Tyyne Saarela sairasvuoteellaan.*



*Saarelan pojat Arvo, Matti ja Lauri.*



*Kesk. vas.: Lauri Saarela, Seija Gunvor o.s. West sylissään tyttärensä Marjo, Antti Ilmari Luomaho, Maija-Liisa o.s. Tarkkanen sylissään vanhempi tytär Sirpa Teller-vo, Matti Saarela, Aino Leppäniemi sylissään Laurin nuorempi tytär Päivi Hannele, Arvo Saarela ja Laura Kyllikki o.s. Metsäpelto. Kuva otettu Arvon ja Lauran kotona Soinissa.*

*Ylh. oik.: Antti, Matti ja Tyyne Saarela.*

*Kesk. alkh. Marjo Saarela*

*Alh. oik. Lauri Saarelan Sirpa ja Päivi.*







Vistin poikia maailmalla, vas. Leander Ylitalo, Jalmari Ylitalo, Sikstus Ylitalo ja Matti Leppäniemi. Kuva otettu ilmeisesti Amerikassa. Ylitalon aikaisempi nimi oli Visti ja talo oli aivan Leppäniemen naapurissa. Veljesten sisar Anna Ylitalo meni naimisiin Henrik Leppäniemen eli Vistin sepän toiseksi vanhimman pojan kanssa.



Matin paja. Taustalla näkyy hieman Sivulan vanhaa taloa. Etualalla pyykillä Marja-Liisa Puska. Sivulan talo oli vanha Vistin talo Koiviston töyrällä. Siirretty 1920-luvun alussa. Vistiset rakensivat oman talon koskelantien varteen metsän laitaan.



Luoma-ahon pihalle kuvanottoon kokoontuneena vas. Esko Elonen, Elli Leppäniemi, Saidi Leppäniemi, Kauko Puska, Lilja Leppäniemi ja Jaakko Luoma-aho. Edessä Saidin ja Kaukon lapsi Marja-Liisa.



Elli Elonen tyttärensä kanssa.



Sisarukset Elli Leppäniemi (Elonen) ja Aino Leppäniemi (Luoma-aho).



Hellen Jaakkola v. 1945.



Lotat hiihtämässä. Saidi Puska 2. vasemmalta. Kuva otettu Oulun Diakonissalaitoksella 1943.



Marja-Liisa Puska, Jorma ja Erkki Luoma-aho.



Sisarukset Elli, Aino ja Saidi.



Elli Elonen tytär sylissään, Liisa Luoma-aho Jorma sylissään, Aino Leppäniemi ja Lilja Luoma-aho. Edessä Erkki Luoma-aho.



Saidi Puska.



Saidi ja Marja-Liisa Puska.



Perunannostoa 1950-luvulla. Takana näkyy vanha Sivulan talo.





Täkkiä ompelemassa Lilja Luoma-aho, Liisa Voiton vaimo Luoma-aho, Rauha Sario ja Saidi Puska. Edessä Saidin tytär Maria-Liisa.



Elli Elonen, Saidi Puska ja Aino Luoma-aho.



Heinäpellolla. Vas. Onni, Jaakko, Liisa ja Helvi Luoma-aho. Edessä Saidi tyttärensä Marja-Liisan kanssa.



Heinänteossa. Kuva on julkaistu joskus Vaasa-lehdessä, siitä leima vasemmalla.



Valma Sillanpää lapsi sylissään, Jorma Luoma-aho, Raija ja Veikko Sario.



Jaakko Luoma-aho ja hevonen. Tuvan seinässä merkkejä vieressä olleen navetan palosta 1920-luvulla.





*Elli Elonen (Leppäniemi) lapsi sylissään ja Aino Leppäniemi. Edessä Jorma ja Erkki Luoma-aho.*



*Valma Sillanpää (Luoma-aho).*

*Luoma-aho rappusilla. Vasen kuva vas. Voitto Luoma-aho, Elli Leppäniemi, Arvo Saarela, Lilja Luoma-aho. Voiton edessä alempana istuu Valma Luoma-aho sylissään Raija Sario. Valman edessä Liisa Luoma-aho kissa sylissä. Liisan vieressä on joku naishenkilö, josta näkyy vain jalat ja pitää ehkä Valman toista lasta sylissään. Alarapulla oikealla puolella istuu Helle Jaakkola Jorma Luoma-aho sylissään. Oikealla istuimella edessä Rauha Luoma-aho pitäen sylissään poikaansa Veikkoa. Rauhan takana Timon sisko Mirjami, seuraavana Saidi Puska (näkyy vain oikeanpuoleisessa kuvassa), jonka takana Onni Luoma-aho ja Antti Luoma-aho seisomassa oven pielessä. Alemmassa kuvassa näkyy Lilja Luoma-ahon edessä Erkki Luoma-aho.*



*Esteri Pihlajan (Leppäniemi) hauta Sulo Kivelän kuvaamana, Fitchburg, MA-Forest Hill.*



Lattialla istumassa Jorma Luoma-aho, Keijo Mäkelä ja Maria-Liisa Sario. Eturivissä vas. Hemminki Leppäneniemi, Oskari Ojala, Otto Virtala, Jaakko ja Aino Luoma-aho sekä Pirkko ja Antti Luoma-aho. Seuraava rivi istumassa Pirkko Jukantupa, Nikolai Koivisto, Niilo Sivula, Helvi ja Toivo Mäkelä, Valma Sillanpää. Seuraava rivi vas. Lydia Luoma-aho, Helvi Suviolahti, takana tuntematon, Kalle Pitkänen, Maria Ojala, Liisa Luoma-aho, Esteri Hautala, Katri Pitkänen, Senja Koivisto (Eeron vaimo), Anna Koivisto (Eemelin vaimo), Kyllikki Leppäneniemi, Raili Jaakkola, Pentti Sillanpää, Toini Harju, Rauha Sario, Aimo Luoma-aho, Mirjam Luoma-aho ja Tuovi Luoma-aho. Vasemmalla oviaukossa ylinnä Reino Hautala, Esteri Visti, Ruusa Salmela, Eino Lehtiniemi, Maria Nummi, Anna Virtala ja Eino Lehtiniemen vaimo.



Saunanrakennustyömaalla n. v. 1955. Kuvassa Erkki (seisoo) ja Jorma Luoma-aho.



Esteri Leppäneniemi ja Amanda Leppäneniemi (Mantatäti). Amanda oli Vistin sepän 5:nneksi vanhin lapsi ja nuorin työstä. Muutti Amerikkaan 1900. Kuva lienee ajalta, jolloin Aino Leppäneniemi (Luoma-aho) vieraili sisarensa luona Amerikassa 1950-luvun puolivälissä.





*Ainon Amerikkaanläksijäiset. Mukana vasemmalta: Esteri Hautala, Elemiina Lakaniemi, Liisa Luoma-aho, Hanna Jaakkola, Aino Leppäniemi, Jorma Luoma-aho ja Lilja Luoma-aho.*



*Aino ja Jaakko Luoma-aho.*



*Vanhaa Leppälää ennen talon vuoraamista.*



*Jaakko ja Terttu Helinä Takala.*



# Henrik Heikinpoika Leppäniemi ja Anna Heikintytär Ylitalo



Henrik ja Anna Leppäniemi.

## 1. SUKUPOLVI - TAULU 1 -

**Leppäniemi, Henrik 'Heikki' Heikinpoika** s. 05.01.1880 Vimpeli, Visti. k. 21.11.1951 Vimpeli, Visti. Maanviljelijä. Henrik asui kotitilaansa, vanhaa Leppäiemmen taloa,

Kun Vimpelin kirkonkylälle perustettiin osuuskassa, valittiin sen ensimmäisen hallituksen jäseneksi myös Henrik Leppäniemi.

1. puoliso **Ylitalo, Anna Heikintytär** s. 30.06.1883 Vimpeli, Visti. k. 03.06.1932 Vimpeli. Vihitty: 17.04.1903 Vimpeli.

Isä: Ylitalo, Heikki Antinpoika s. 25.01.1854 Vimpeli, Visti. Talollinen.

Äiti: Järvelä, Maria Konstantytär s. 10.01.1858 Vimpeli.

Lapset:

- 1) Eemeli Heikinpoika (*katso taulu 2*) s. 25.10.1904 Vimpeli, Visti. k. 30.07.1953 Vimpeli, Visti. Maanviljelijä.
- 2) Aune Maria Heikintytär (*katso taulu 3*) s. 24.05.1909 Vimpeli, Visti. k. 19.04.1974 Vimpeli, Savonjoki.
- 3) Elvi Eliina Heikintytär (*katso taulu 4*) s. 05.10.1911 Vimpeli, Visti. k. 03.11.1990 Vimpeli, Pokela. Emäntä.

## 2. SUKUPOLVI - TAULU 2 -

**Leppäniemi, Eemeli Heikinpoika** (taulusta 1. Isä: Leppäniemi, Heikki Heikinpoika) s. 25.10.1904 Vimpeli, Visti. k. 30.07.1953 Vimpeli, Visti. Maanviljelijä.



Aili ja Eemeli Leppäniemi.

1. puoliso **Junnila, Aili Tiituksentytär** s. 09.03.1909 Vimpeli, Strang. k. 21.01.1947 Vimpeli. Vihitty: 16.06.1928 Vimpeli.

Isä: Junnila, Tiitus Antinpoika s. 14.11.1871 Vimpeli, Strang. Talollinen.

Äiti: Koskela, Maija Matintytär s. 21.01.1872 Vimpeli.

Lapset:

1) Aila Hellevi s. 16.09.1929 Vimpeli. k. 29.05.1932 Vimpeli.

2) Toivo Antton s. 09.09.1940 Vaasa. Linja-autonkuljettaja.

Toivo otettiin kasvatiksi 31.10.1946. Oikeasti Toivo oli Eemelin isän tekemä lapsi lapualaiselle naiselle. Kun tämä nainen myöhemmin meni naimisiin, Toivon isäpuoli ei hyväksynyt häntä, vaan äiti joutui ottamaan yhteyttä lapsen isään. Tällöin Eemeli otti Toivon kasvatikseen, joka oikeasti oli hänen velipuolensa. Vain muutama, Eemeli ja Heikki sekä uskotu mies (Viljo Jaakkola) tiesivät Vistissä asioiden todellisen luonteen. Aikanaan kun Leppäniemen taloa jaettiin, sai Toivo siitä puolet ja Eemelin omat lapset, Heikki ja Erkki, yhdessä toisen puolen.



Toivo Leppäniemi.



Aune, Anna (Ylitalo), Elvi ja Eemeli Leppäniemi.

2. puoliso **Toivola, Toini Alma** s. 02.09.1915 Vimpeli. k. 18.09.1980 Vimpeli. Siivooja. Vihitty: 12.01.1949 Vimpeli.

Isä: Toivola, Juho Erkki Antinpoika s. 21.03.1888 Vimpeli, Itäkylä. Talollinen.

Äiti: Perälä, Johanna Matintytär s. 14.12.1891 Evijärvi.

Toinin 2. mies oli Laakso Mikael Fabian, s. 09.07.1911 Karkku, k. 22.11.1966 Eurajoki. Maanviljelijä. Vihitty 27.04.1958 Eurajoki.



Takana Toini, Eemeli ja Toivo Leppäniemi. Edessä Erkki ja Heikki.

Lapset:

1) Heikki Kalervo (katso taulu 5) s. 05.03.1949 Vimpeli, Visti. Lehtori.

2) Erkki Aulis (katso taulu 6) s. 16.08.1950 Vimpeli. Lehtori.

## 2. SUKUPOLVI - TAULU 3 -

**Leppäniemi, Aune Maria Heikintytär, ent. Linnanmäki** (taulusta 1. Isä: Leppäniemi, Heikki Heikinpoika) s. 24.05.1909 Vimpeli, Visti. k. 19.04.1974 Vimpeli, Savonjoki. Muutti perheeseen Vimpeliin 1945.

1. puoliso **Lahti, Nikolai Juhonpoika** s. 30.05.1900 Alajärvi. k. 22.09.1969 Vimpeli. Talollinen. Vihitty: 03.05.1943 Vimpeli.

Isä: Lahti, Johannes Matinpoika s. 05.05.1874 Alajärvi.

Äiti: Varila, Maija Juho-Heikintytär s. 28.04.1870 Vimpeli, Lakanen.



Aune ja Nikolai Lahti.

Lapset:

1) Anna Maija (katso taulu 7) s. 26.12.1943 Alajärvi. Konttoristi.

2) Teuvo Antero s. 09.11.1947 Vimpeli. Mielisairaanhoitaja, osastonhoitaja.



Antero Lahti.

## 2. SUKUPOLVI - TAULU 4 -

**Leppäniemi, Elvi Eliina Heikintytär** (taulusta 1. Isä: Leppäniemi, Heikki Heikinpoika) s. 05.10.1911 Vimpeli, Visti. k. 03.11.1990 Vimpeli, Pokela. Emäntä.

Elvi ja Aleksis Harju.





1. puoliso **Harju, Aleksi Aleksanterinpoika** s. 10.01.1907 Vimpeli, Pokela. k. 29.04.1992 Vimpeli. Vihitty: 13.12.1947 Vimpeli.

Isä: Harju, Aleksanteri Juhonpoika s. 17.04.1865 Vimpeli, Pokela. Talollinen.

Äiti: Pokela, Liisa Jaakontytär s. 23.08.1868 Vimpeli, Pokela.

Lapset:

1) Helmi Kaarina (*katso taulu 8*) s. 15.06.1948 Vimpeli, Pokela. Myyntisihteeri, Nordkalk Oy Ab.

### 3. SUKUPOLVI - TAULU 5 -

**Leppäniemi, Heikki Kalervo** (*taulusta 2. Isä: Leppäniemi, Eemeli Heikinpoika*) s. 05.03.1949 Vimpeli, Visti. Lehtori.



Sirkka ja Heikki Leppäniemi.

1. puoliso **Koskinen, Sirkka Eliisa** s. 26.06.1948 Korpilahti. Terveystenhoitaja. Vihitty: 30.04.1972.

Isä: Koskinen, Esko Ilmari Matinpoika s. 21.11.1906 Siikainen. Työnjohtaja.

Äiti: Pylvänen, Lempi Elisabet Nestorintytär s. 04.06.1917 Korpilahti. Siivooja.

Lapset:

1) Henriikka Johanna s. 18.10.1974 Jyväskylä. Lehtori, FM. Asuu Lundissa. Ruotsi, englantia, kielenopettaja.

2) Jaakko Henrik s. 09.07.1981 Jyväskylä. Opiskelija, Tampereen TKK ja Jyväskylän Yliopisto (nanoteknologia).



Heikki, Sirkka, Jaakko ja Henriikka Leppäniemi.

### 3. SUKUPOLVI - TAULU 6 -

**Leppäniemi, Erkki Aulis** (*taulusta 2. Isä: Leppäniemi, Eemeli Heikinpoika*) s. 16.08.1950 Vimpeli. Lehtori.



Annikki ja Erkki Leppäniemi.

1. puoliso **Savolainen, Annikki Marja-Liisa** s. 08.06.1948 Kangasniemi. Terveystenhoitaja. Vihitty: 30.12.1971 Mikkeli.

Isä: Savolainen, Otto s. Kangasniemi.

Äiti: Savi, Martta Vilhelmiina

Lapset:

- 1) Petri Tapani (*katso taulu 9*) s. 03.12.1976 Jyväskylän mlk. DI.
- 2) Marjo Anita s. 25.09.1978 Jyväskylän mlk. Opiskelija.
- 3) Virpi Johanna s. 09.05.1985 Jyväskylän mlk.



Henriikka, Marjo, Virpi, Jaakko ja Petri. Heikki ja Erkki Leppäniemen lapset.

### 3. SUKUPOLVI - TAULU 7 -

**Lahti, Anna Maija** (*taulusta 3. Äiti: Leppäniemi, Aune Maria Heikintytär*) s. 26.12.1943 Alajärvi. Konttoristi.



Anna-Maija ja Håkan Ahlström.

1. puoliso **Ahlström, Johan Håkan\*** s. 15.09.1941 Närpiö. Rakennusmestari, toimitusjohtaja.

Lapset:

- 1) Anna Stina s. 27.08.1976 Uusikaarlepyy. Kirjastonhoitaja.

### 3. SUKUPOLVI - TAULU 8 -

*Helmi Hakala, o.s. Harju.*

**Harju, Helmi Kaarina** (*taulusta 4. Äiti: Leppäniemi, Elvi Eliina Heikintytär*) s. 15.06.1948 Vimpeli, Pokela. Myyntisihteeri, Nordkalk Oy Ab.

1. puoliso **Hakala, Heikki Ilmari** s. 22.12.1947 Alajärvi. Prosessinvalvoja. Vihitty: 1972 Vimpeli.

Lapset:

- 1) Päivi Helinä s. 20.09.1974 Vimpeli.
- 2) Paula Elisa s. 18.10.1978 Vimpeli.



### 4. SUKUPOLVI - TAULU 9 -

**Leppäniemi, Petri Tapani** (*taulusta 6. Isä: Leppäniemi, Erkki Aulis*) s. 03.12.1976 Jyväskylän mlk. DI.

1. puoliso **Kulonpää, Marita** s. 04.07.1977 Tampere. Vihitty: 08.05.2004 Tampere.

Lapset:

- 1) Riku Eemeli s. 26.01.2004 Tampere.

*Elvi Leppäniemi.*





# Hakemisto

Ahlström Anna Stina s. 27.08.1976, 7  
Ahlström Johan Håkan s. 15.09.1941, 7  
Hakala Heikki Ilmari s. 22.12.1947, 8  
Hakala Paula Elisa s. 18.10.1978, 8  
Hakala Päivi Helinä s. 20.09.1974, 8  
Harju Aleksanteri Juhonpoika s. 17.04.1865, 4  
Harju Aleksanterinpoika s. 10.01.1907, 4  
**Harju Helmi Kaarina s. 15.06.1948, 8**  
Junnila Aili Tiituksentytär s. 09.03.1909, 2  
Junnila Tiitus Antinpoika s. 14.11.1871, 2  
Järvelä Maria Konstantintytär s. 10.01.1858, 1  
Koskela Maija Matintytär s. 21.01.1872, 2  
Koskinen Esko Ilmari Matinpoika s. 21.11.1906, 5  
Koskinen Sirkka Eliisa s. 26.06.1948, 5  
Kulonpää Marita s. 04.07.1977, 9  
**Lahti Anna Maija s. 26.12.1943, 7**  
Lahti Johannes Matinpoika s. 05.05.1874, 3  
Lahti Nikolai Juhonpoika s. 30.05.1900, 3  
Lahti Teuvo Antero s. 09.11.1947, 3  
Leppäniemi Aila Hellevi s. 16.09.1929, 2  
**Leppäniemi Aune Maria Heikintytär s. 24.05.1909, 3**  
**Leppäniemi Eemeli Heikinpoika s. 25.10.1904, 2**  
**Leppäniemi Elvi Eliina Heikintytär s. 05.10.1911, 4**  
**Leppäniemi Erkki Aulis s. 16.08.1950, 6**  
**Leppäniemi Heikki Heikinpoika s. 05.01.1880, 1**  
**Leppäniemi Heikki Kalervo s. 05.03.1949, 5**  
Leppäniemi Henriikka Johanna s. 18.10.1974, 5  
Leppäniemi Jaakko Henrik s. 09.07.1981, 5  
Leppäniemi Marjo Anita s. 25.09.1978, 6  
**Leppäniemi Petri Tapani s. 03.12.1976, 9**  
Leppäniemi Riku Eemeli s. 26.01.2004, 9  
Leppäniemi Toivo Antton s. 09.09.1940, 2  
Leppäniemi Virpi Johanna s. 09.05.1985, 6  
Perälä Johanna Matintytär s. 14.12.1891, 2  
Pokela Liisa Jaakontytär s. 23.08.1868, 4  
Pylvänen Lempi Elisabet Nestorintytär s. 04.06.1917, 5  
Savi Martta Vilhelmiina, 6  
Savolainen Annikki Marja-Liisa s. 08.06.1948, 6  
Savolainen Otto, 6  
Toivola Juho Erkki Antinpoika s. 21.03.1888, 2  
Toivola Toini Alma s. 02.09.1915, 2  
Varila Maija Juho-Heikintytär s. 28.04.1870, 3  
Ylitalo Anna Heikintytär s. 30.06.1883, 1  
Ylitalo Heikki Antinpoika s. 25.01.1854, 1



*Henrik Leppäniemi.*

*Aune ja Nikolai Lahti.*

*Eemeli, Aila ja Aili Leppäniemi*







*Henrik Leppäniemi.*



*Anna-Maija, Aune, Antero ja Nikolai Lahti.*



*Aune, Anna (Ylitalo) ja Elvi Leppäniemi.*



*Henrik Leppäniemi ja Toivo Leppäniemi Vimpelin kirkonkylän raitilla.*



*Eemeli, Toivo, Henrik, Aune, Elvi ja Anna-Maija Leppäniemi.*



*Heikki Leppäniemi.*



*Aune ja Elvi Leppäniemi.*



*Erkki Leppäniemi.*



*Aune Leppäniemi ja hänen 1. miehensä Linnanmäki.*



*Eemeli Leppäniemi*



*Toini Laakso, Eemeli Leppäniemen 2. vaimo.*



*Helmi Kaarina Harjun rippikuva.*



*Helmi, Aleksis ja Elvi Harju.*



*Erkki, Heikki ja Toivo Leppäniemi.*



# Amanda Heikintytär Leppäniemi ja Jaakko Nikolai Alfredinpoika Kivelä

## 1. SUKUPOLVI - TAULU 1 -

**Leppäniemi, Amanda Heikintytär** s. 24.10.1882  
Vimpeli, Visti. k. 01.01.1974 USA, julistettu kuolleeksi.



Amanda muutti Amerikkaan 1900. Siirtolaisintituutin matkustajaluetteln mukaan Amanda on käynyt Suomessa 1906 ja 1908. Amanda eli vielä silloin, kun Aino Leppäniemi (Luoma-aho) oli jonkin aikaa Fitchburgissa Esteri-sisarensa luona 1950-luvun puolivälissä.



Lapset:

1) Eemil Amandanpoika (*katso taulu 2*) s. 05.05.1909 USA. Tehdastyöläinen.

1. puoliso **Kivelä, Jaakko Nikolai Alfredinpoika** s. 18.07.1891 Kaustinen. k. 04.01.1958 USA. Vihitty: 19.10.1912 Vimpeli.

Lapset:

1) Sulo Jaakonpoika (*katso taulu 3*) s. 28.07.1913 Fitchburg, Mass., USA. Paperityöläinen.

2) Ethel Jaakontytär (*katso taulu 4*) s. 18.02.1916 New Ipswich, New Hampshire, USA. Kotirouva.

3) Hulda Jaakontytät (*katso taulu 5*) s. 31.05.1919 New Ipswich, New Hampshire, USA.

## 2. SUKUPOLVI - TAULU 2 -

**Leppäniemi, Eemil Amandanpoika** (*taulusta 1. Äiti: Leppäniemi, Amanda Heikintytär*) s. 05.05.1909 USA. Tehdastyöläinen.

*Sulo Kivelä ja Eemeli Leppäniemi.*

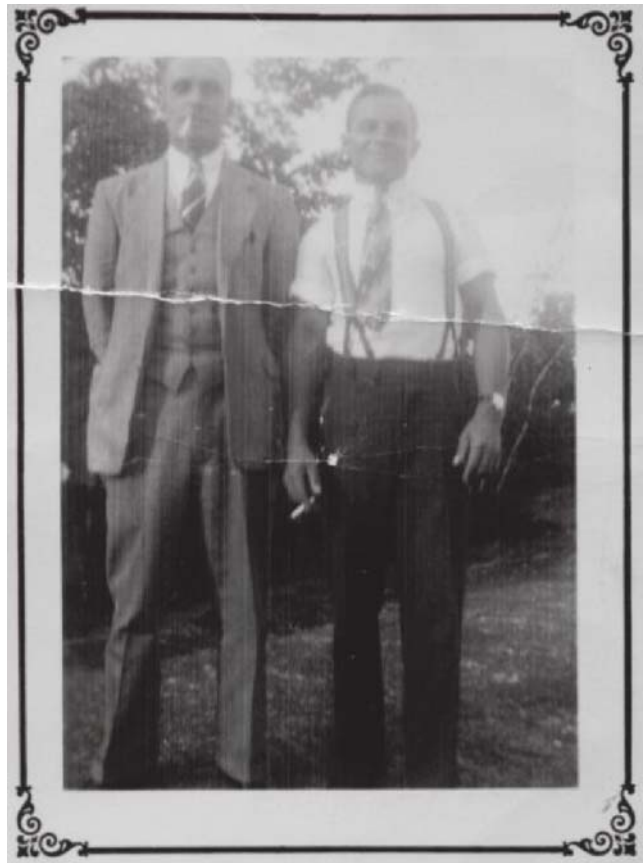

Pikku-Eemeli oli Amandan avioton poika, jonka isä saattoi olla amerikkalainen. Pikku-Eemeli asui välillä Suomessa aikana, jolloin Amanda oli vailla työtä ja toimeentuloa eli lamakauden aikana asuen välillä vanhassa Leppäniemessä välillä Luoma-ahossa. Olojen parannuttua tämä pikku-Eemeliksi kutsuttu poika meni takaisin Amerikkaan 1926. Muistikuvani mukaan Eemeli olisi käynyt joskus 1950-luvun alkupuolella Suomessa. - jkl

1. puoliso **Dolan, Harriet** s. 05.10.1917 Tynesboro, Mass., USA. Vihitty: 1936 USA.

Lapset:

- 1) Clifford s. USA.
- 2) Roberta s. USA.
- 3) Wayne s. USA.
- 4) William s. USA.

## 2. SUKUPOLVI - TAULU 3 -

**Kivelä, Sulo Jaakonpoika** (taulusta 1. Äiti: Leppäniemi, Amanda Heikintytär) s. 28.07.1913 Fitchburg, Mass., USA. Paperityöläinen.



Sulo Kivelä.



Amandan puutarhajuhlat. Keskellä jalka siteessä Esteri Matintytär Leppäniemi.



Germaine Kivelä.

1. puoliso **Charrois, Germaine Mary** s. 14.09.1914 New Ipswich, New Hampshire, USA. Tarjoilija, keittäjä. Vihitty: 1935 USA.

## 2. SUKUPOLVI - TAULU 4 -

**Kivelä-Myllylahti, Ethel Jaakontytär** (taulusta 1. Äiti: Leppäniemi, Amanda Heikintytär) s. 18.02.1916 New Ipswich, New Hampshire, USA. Kotirouva.

1. puoliso **Myllylahti, Toivo** s. Fitchburg, Mass., USA. Verhoilija. Vihitty: 16.03.1935 USA.

## 2. SUKUPOLVI - TAULU 5 -

**Kivelä-Forrest, Hulda Jaakontytät** (taulusta 1. Äiti: Leppäniemi, Amanda Heikintytär) s. 31.05.1919 New Ipswich, New Hampshire, USA.

1. puoliso **Forrest, Harold Clinton** s. 16.08.1920 Malden, Mass., USA. Työnjohtaja. Vihitty: 1942 USA.

Lapset:

- 1) Carol (katso taulu 6) s. 20.11.1945 USA.
- 2) Joan (katso taulu 7) s. 02.05.1947 USA.
- 3) Fay (katso taulu 8) s. 18.02.1949 USA.
- 4) Sharon (katso taulu 9) s. 28.10.1951 USA.

## 3. SUKUPOLVI - TAULU 6 -

**Forrest, Carol** (taulusta 5. Äiti: Kivelä-Forrest, Hulda Jaakontytät) s. 20.11.1945 USA.

1. puoliso **Engle**.

### 3. SUKUPOLVI - TAULU 7 -

**Forrest, Joan** (taulusta 5. Äiti: Kivelä-Forrest, Hulda Jaakontytät) s. 02.05.1947 USA.

1. puoliso **Newton**.

### 3. SUKUPOLVI - TAULU 8 -

**Forrest, Fay** (taulusta 5. Äiti: Kivelä-Forrest, Hulda Jaakontytät) s. 18.02.1949 USA.

1. puoliso **St'Amand**.

### 3. SUKUPOLVI - TAULU 9 -

**Forrest, Sharon** (taulusta 5. Äiti: Kivelä-Forrest, Hulda Jaakontytät) s. 28.10.1951 USA.

1. puoliso **Johnston**.

## Hakemisto

Charrois Germaine Mary s. 14.09.1914, 3

Dolan Harriet s. 05.10.1917, 2

Engle, 6

**Forrest Carol s. 20.11.1945, 6**

**Forrest Fay s. 18.02.1949, 8**

Forrest Harold Clinton s. 16.08.1920, 5

**Forrest Joan s. 02.05.1947, 7**

**Forrest Sharon s. 28.10.1951, 9**

Johnston, 9

Kivelä Jaakko Nikolai Alfredinpoika s. 18.07.1891, 1

**Kivelä Sulo Jaakonpoika s. 28.07.1913, 3**

**Kivelä-Forrest Hulda Jaakontytät s.**

**31.05.1919, 5**

**Kivelä-Myllylahti Ethel Jaakontytär s.**

**18.02.1916, 4**

**Leppäniemi Amanda Heikintytär s.**

**24.10.1882, 1**

Leppäniemi Clifforf, 2

**Leppäniemi Eemil Amandanpoika s.**

**05.05.1909, 2**

Leppäniemi Roberta, 2

Leppäniemi Wayne, 2

Leppäniemi William, 2

Myllylahti Toivo, 4

Newton, 7

St'Amand, 8

Vasemmalta: Ethel ja Toivo Myllylahti, Amanda ja Nikolai Kivelä, Germaine, Hulda Kivelä (Forrest) ja Sulo Kivelä sekä Eemil Kivelä lastensa Cliffordin ja Robertan kanssa. Takana Nikolain isä.







*Sulo Kivelä Heinäkuussa 1970.*



*Germaine Kivelä.*



*Sulo Kivelä. Katso auton rekisterikilpää.*



*Kivelä-Myllylahti Ethel*



*Amanda ja Esteri.*



*Ethel ja Amanda.*

# Aleksanteri Heikinpoika Leppäniemi ja Eliina Antintytär Ahopelto



*Eliina Antintytär Ahopelto ja Aleksanteri Heikinpoika Leppäniemi vihittiin Amerikassa. Hääkuvasa mukana Eliinan sisar Anna ja veli Erkki ystäviensä kanssa.*

## 1. SUKUPOLVI - TAULU 1 -

**Leppäniemi, Aleksanteri Heikinpoika** s. 27.06.1885 Vimpeli, Visti. k. 27.12.1942 Lappajärvi, Itäkylä. Leipuri, kauppias, Usassa kaivostyöl.

1. puoliso **Ahopelto, Eliina Antintytär** s. 18.02.1887 Vimpeli. k. 11.03.1972 Vimpeli. Postinhoitaja. Vihitty: 06.02.1909 USA.

Isä: Lypsinmaa/Ahopelto, Antti Matinpöika s. 12.07.1849 Vimpeli. Talollinen.

Äiti: Lypsinmaa, Maria Erkintytär s. 07.12.1850 Vimpeli.

Lapset:

- 1) Toivo Aleksander Aleksanderinpoika s. 06.12.1909 Baltic, Michican, USA. k. 1971 USA.
- 2) Onni Armas Kullervo Aleksanterinpoika (katso taulu 2) s. 19.09.1911 Tremontain, Michican, USA. k. 22.05.1977 Michican, USA. Kaivostyöläinen.
- 3) Vieno Anna Maria Aleksanterintytär (katso taulu 3) s. 11.12.1912 Vimpeli. Kotirouva.
- 4) Lilja Olivia Aleksanterintytär (katso taulu 4) s. 14.06.1915 Vimpeli. Liikkeenharjoittaja.
- 5) Aino Elina Aleksanterintytär (katso taulu 5) s. 04.06.1917 Lappajärvi. Kumityöntekijä.
- 6) Oiva Ossian Aleksanterinpoika (katso taulu 6) s. 14.11.1919 Lappajärvi. Työkaluviilaaja.

7) Lempi Ilona Aleksanterintytär (katso taulu 7) s. 24.09.1921 Lappajärvi. Emäntä.

8) Tyyne Alli Aurora Aleksanterintytär (katso taulu 8) s. 25.05.1924 Lappajärvi. Keittäjä.

9) Helvi Sylvia (katso taulu 9) s. 15.10.1925 Lappajärvi. Postinhoitaja.

10) Eino Uljas Antero Aleksanterinpoika (katso taulu 10) s. 02.08.1927 Lappajärvi. Musiikin lehtori, kanttori.

*Lempi, Aino, Lilja, Vieno, Tyyne, Helvi ja Eino Leppäniemi.*



## 2. SUKUPOLVI - TAULU 2 -

**Leppäniemi, Onni Armas Kullervo Aleksanterinpoika** (taulusta 1. Isä: Leppäniemi, Aleksanteri Heikinpoika) s. 19.09.1911 Tremontain, Michican, USA. k. 22.05.1977 Michican, USA. Kaivostyöläinen.

1. puoliso **Tähti, Terttu** s. Pori. k. Kanada. Vihitty: 1936.

Lapset:

1) Yrjö Armas (katso taulu 11) s. 09.02.1938 Kanada. Konemyyjä.



Onni ja Senja Leppäniemi.

2. puoliso **Mattinen, Senja Katariina, Niemi** s. 20.09.1907 Cavington, Michigan, USA. Tehdasneulaja. Vihitty: 1950.

## 2. SUKUPOLVI - TAULU 3 -

**Leppäniemi, Vieno Anna Maria Aleksanterintytär** (taulusta 1. Isä: Leppäniemi, Aleksanteri Heikinpoika) s. 11.12.1912 Vimpeli. Kotirouva.



Uuno ja Vieno Ketola.

1. puoliso **Ketola/Mäenpää, Uuno Johannes Jaakonpoika** s. 24.06.1909 USA. Vihitty: 10.12.1932 Lappajärvi.

Isä: Ketola/Mäenpää, Jaakko Matinpoika s. 08.05.1877 Vimpeli, Sandbacka.

Äiti: Nygård, Maija Stiina Matintytär s. 20.06.1877 Alajärvi.

Lapsi:

1) Markku Ilmari (katso taulu 12) s. 14.08.1944 Nokia (kasvatti). Sähköinsinööri.



Markku Ketola kasvattivanhempiansa kanssa.

2. puoliso **Hoisko, Emil Israelinpoika** s. 06.10.1905 Alajärvi, Hoisko. k. 11.11.1963 USA, Madison Heights, Michigan.

Isä: Hoisko, Israel, Erkinpoika s. 23.12.1861 Alajärvi, Hoisko. Talollinen.

Äiti: Lepistö, Maria Matilda, Juhontytär s. 28.01.1874 Veteli. Emäntä.

3. puoliso **Wirkkala, Juho Kauno** s. 12.06.1900 Kaustinen. Vihitty: 31.08.1969.

## 2. SUKUPOLVI - TAULU 4 -

**Leppäniemi, Lilja Olivia Aleksanterintytär** (taulusta 1. Isä: Leppäniemi, Aleksanteri Heikinpoika) s. 14.06.1915 Vimpeli. Liikkeenharjoittaja.



Yrjö ja Lilja Hakala.

1. puoliso **Hakala, Yrjö Armas** s. 20.06.1900 Veteli. Kauppias.

Lapset:

1) Into Ylermi (katso taulu 13) s. 16.12.1934 Lappajärvi. Koneteknikko.

2) Ritva Irmeli s. 07.03.1936.



- 3) Helge Aarre (*katso taulu 14*) s. 07.09.1938 Vaajakoski. Laskentapäällikkö.
- 4) Anita Marjatta (*katso taulu 15*) s. 21.12.1942 Kauhajoki. Lastentarhanopettaja.
- 5) Maria Elina (*katso taulu 16*) s. 07.05.1947 Kauhajoki. Taideopiskelija.
- 6) Katri Mirjami (*katso taulu 17*) s. 06.11.1951 Nokia. Soitonopettaja.

## 2. SUKUPOLVI - TAULU 5 -

**Leppäniemi, Aino Elina Aleksanterintytär** (*taulusta 1. Isä: Leppäniemi, Aleksanteri Heikinpoika*) s. 04.06.1917 Lappajärvi. Kumityöntekijä.

1. puoliso **Försti/Ranta, Juho Erkki Juhonpoika** s. 16.04.1911 Korttesjärvi. k. 23.05.1966 Nokia. Tehdastyöläinen. Vihitty: 1937.

Isä: Seppä/Försti, Juho Antinpoika s. 07.11.1865 Lappajärvi, Savonkylä.

Äiti: Försti, Liisa Antintytär s. 30.03.1870 Korttesjärvi. Muutti puolisoineen Pirkkalaan 1937.

Lapset:

- 1) Jouko Väinämö (*katso taulu 18*) s. 20.09.1937 Nokia. Työnjohtaja.
- 2) Juhani Kullervo (*katso taulu 19*) s. 17.09.1938 Nokia. Varastomies.
- 3) Jorma Tapio (*katso taulu 20*) s. 29.08.1940 Nokia. Rakennusmestari.
- 4) Sirkka Liisa Eliina (*katso taulu 21*) s. 16.06.1943 Nokia. Päiväkodin johtaja.
- 5) Jouni Ilmari (*katso taulu 22*) s. 07.11.1947 Nokia. Varastomies.
- 6) Jari Antero s. 25.10.1954 Nokia.

## 2. SUKUPOLVI - TAULU 6 -

**Leppäniemi, Oiva Ossian Aleksanterinpoika** (*taulusta 1. Isä: Leppäniemi, Aleksanteri Heikinpoika*) s. 14.11.1919 Lappajärvi. Työkaluvilaaja.

1. puoliso **Äivu, Elsa Matilda** s. 10.02.1926 Kaustinen. Pakkaaja. Vihitty: 23.02.1946.

Lapset:

- 1) Irma Anneli (*katso taulu 23*) s. 27.01.1947.



Elsa, Oiva ja Irma Leppäniemi.

## 2. SUKUPOLVI - TAULU 7 -

**Leppäniemi, Lempi Ilona Aleksanterintytär** (*taulusta 1. Isä: Leppäniemi, Aleksanteri Heikinpoika*) s. 24.09.1921 Lappajärvi. Emäntä.

Markku Ilmari Ketola, sähköinsinööri, Vieno Virkkalan kasvattipoika oli Lempin lapsi.

1. puoliso **Mansikka-aho, Onni** s. 22.06.1918 Vimpeli.

Isä: Mansikka-aho, Leanteri Jaakonpoika s. 07.05.1890 Vimpeli. Muutti Nokialle.

Äiti: Lepistö, Eelin Maria Matintytär s. 11.04.1890 Vimpeli.

2. puoliso **Pouttu, Arvo Jaakko** s. 29.05.1920 Ylistaro. Maanviljelijä/teurastaja. Vihitty: 07.09.1952.

Lapset:

- 1) Arvo Olavi (*katso taulu 24*) s. 14.08.1953 Ylistaro. Poliisikonstaapeli.
- 2) Heikki Aleksander (*katso taulu 25*) s. 05.02.1955 Ylistaro. Betonirauhoittaja.
- 3) Mirja Helena Tellervo (*katso taulu 26*) s. 20.02.1958 Ylistaro. Perhepäivähoitaja.

## 2. SUKUPOLVI - TAULU 8 -

Tyyne Huttunen.

**Leppäniemi, Tyyne Alli Aurora Aleksanterintytär** (*taulusta 1. Isä: Leppäniemi, Aleksanteri Heikinpoika*) s. 25.05.1924 Lappajärvi. Keittäjä.



1. puoliso **Huttunen, Eino** s. 21.05.1924 Kontiolahti. k. 14.03.1971 Joensuu. Seppä. Vihitty: 18.08.1951.

Lapset:

- 1) Raija Hannele (*katso taulu 27*) s. 21.09.1953 Joensuu. Palkanlaskija.
- 2) Raimo Antero s. 05.03.1955 Joensuu.

## 2. SUKUPOLVI - TAULU 9 -

**Leppäniemi, Helvi Sylvia** (*taulusta 1. Isä: Leppäniemi, Aleksanteri Heikinpoika*) s. 15.10.1925 Lappajärvi. Postinhoitaja.

1. puoliso **Rauhala, Oiva Onni** s. 07.05.1924 Lappajärvi. k. 23.07.1972 Lappajärvi. Autoilija. Vihitty: 13.10.1945.

Isä: Rauhala, Antti

Äiti: Ammesmäki, Senja s. Lappajärvi.

Lapset:

- 1) Risto Oiva Antero (*katso taulu 28*) s. 24.01.1946 Lappajärvi. Autoilija.



Helvi ja Oiva  
Rauhala.

- 2) Jarmo Matti Aleksanteri (katso taulu 29) s. 03.09.1947 Lappajärvi. Autoilija.
- 3) Vesa Martti Juhani (katso taulu 30) s. 26.08.1949 Lappajärvi. Tuotepäällikkö.
- 4) Timo Onni Kullervo (katso taulu 31) s. 02.02.1954 Lappajärvi. Trukinkuljettaja.
- 5) Terhi Marjatta s. 11.10.1961 Lappajärvi. Vientihuolitsija, Nokia Kaapeli Oy.



Jarmo, Risto,  
Terhi, Juhani  
ja Timo  
Rauhala.

## 2. SUKUPOLVI - TAULU 10 -

**Leppäniemi, Eino Uljas Antero Aleksanterinpoika** (taulusta 1. Isä: Leppäniemi, Aleksanteri Heikinpoika) s. 02.08.1927 Lappajärvi. Musiikin lehtori, kanttori. Musiikin lehtori Lohjan lukio, kanttoriurkuri, musiikinopettaja, koulukapellimestari. Musiikinopettajana Vimpelin yk:ssa 49-50.

1. puoliso **Helo, Sisko Tellervo** s. 11.06.1928 Hämeenkyrö. Teologian lehtori. Vihitty: 1953.

Lapset:

- 1) Mervi Riitta Elina (katso taulu 32) s. 21.09.1954 Juupajoki. Ekonomi.
- 2) Mari Sisko Anneli s. 03.09.1958 Lohja. Lääkäri.
- 3) Marjut Suvi-Päivikki s. 29.08.1959 Lohja. Sairaanhoitaja.



Eino Leppäniemi-  
men perhe.

## 3. SUKUPOLVI - TAULU 11 -

**Leppäniemi, Yrjö Armas** (taulusta 2. Isä: Leppäniemi, Onni Armas Kullervo Aleksanterinpoika) s. 09.02.1938 Kanada. Konemyyjä.



Mary ja Yrjö  
Leppäniemi.

Gordon,  
Gregory, Grant  
ja Gerald  
Leppäniemi.

Carla ja Cyn-  
thia  
Leppäniemi.

1. puoliso **Biljan, Mary** s. 1948 Kanada.

Lapset:

- 1) Gordon Arthur s. 27.02.1965 Kanada.
- 2) Gregory Alan s. 14.09.1967 Kanada.
- 3) Grant Anthony s. 19.09.1968 Kanada.
- 4) Gerald Andrew s. 24.12.1969 Kanada.

2. puoliso **Carla** s. Mexico.

Lapset:

- 1) Carla Helinä s. 24.10.1975 Kanada.
- 2) Cynthia Helmi s. 01.11.1976.

## 3. SUKUPOLVI - TAULU 12 -

Markku Ketola.

**Ketola, Markku Ilmari** (taulusta 3. Äiti: Leppäniemi, Vieno Anna Maria Aleksanterintytär) s. 14.08.1944 Nokia (kasvatti). Sähköinsinööri.

1. puoliso **Kujala, Hilikka** s. 15.03.1952 Windsor, Ontario, Kanada. Palkkakirjanpitäjä. Vihitty: 1874.



Lapsi:

1) Anne-Marie Sinikka s. 01.04.1980.

### 3. SUKUPOLVI - TAULU 13 -

**Hakala, Into Ylermi** (taulusta 4. Äiti: Leppäniemi, Lilja Olivia Aleksanterintytär) s. 16.12.1934 Lappajärvi. Koneteknikko.

1. puoliso **Paananen, Elvi Kaarina** s. 26.06.1935 Viitasaari. Lastenhoaja. Vihitty: 1961.

Lapset:

- 1) Isko Ylermi s. 18.10.1962.
- 2) Saila Kaarina s. 30.07.1972.

### 3. SUKUPOLVI - TAULU 14 -

Helge Hakala.



**Hakala, Helge Aarre** (taulusta 4. Äiti: Leppäniemi, Lilja Olivia Aleksanterintytär) s. 07.09.1938 Vaajakoski. Laskentapäällikkö.

1. puoliso **Koskinen, Ulla Maija** s. 23.01.1940 Nokia. Kauppateknikko. Vihitty: 1963.

Lapset:

- 1) Marko Petteri s. 17.06.1964.
- 2) Riikka Mirjami s. 11.12.1966.

### 3. SUKUPOLVI - TAULU 15 -

**Hakala, Anita Marjatta** (taulusta 4. Äiti: Leppäniemi, Lilja Olivia Aleksanterintytär) s. 21.12.1942 Kauhajoki. Lastentarhanopettaja.

1. puoliso **Shibutani, Katsumasa** s. 24.04.1944 Takamatsu, Japani. Insinööri. Vihitty: 972.

Lapset:

- 1) John Takeshi s. 04.08.1972 Helsinki.
- 2) Hanna Yukiko s. 01.02.1974 Helsinki.

### 3. SUKUPOLVI - TAULU 16 -

**Hakala, Maria Elina** (taulusta 4. Äiti: Leppäniemi, Lilja Olivia Aleksanterintytär) s. 07.05.1947 Kauhajoki. Taideopiskelija.

1. puoliso **Könönen, Mauri Johannes** s. 24.05.1948. Vihitty: 1970.

Lapset:

- 1) Teija Maria s. 04.04.1971.
- 2) Jarno Veikko s. 19.08.1972.

### 3. SUKUPOLVI - TAULU 17 -

**Hakala, Katri Mirjami** (taulusta 4. Äiti: Leppäniemi, Lilja Olivia Aleksanterintytär) s. 06.11.1951 Nokia. Soitonopettaja.

1. puoliso **Uitus, Osmo Tapio** s. 22.07.1950 Karstula. Sähköasentaja. Vihitty: 1975.

### 3. SUKUPOLVI - TAULU 18 -

**Ranta, Jouko Väinämö** (taulusta 5. Äiti: Leppäniemi, Aino Elina Aleksanterintytär) s. 20.09.1937 Nokia. Työnjohtaja.

1. puoliso **Salonen, Pirkko Marjatta** s. 29.09.1939 Nokia. Lastenhoitaja. Vihitty: 19.11.1960.

Lapset:

- 1) Heikki Tapani s. 14.03.1962 Nokia.
- 2) Leena Hannele s. 10.10.1965 Nokia.

### 3. SUKUPOLVI - TAULU 19 -

**Ranta, Juhani Kullervo** (taulusta 5. Äiti: Leppäniemi, Aino Elina Aleksanterintytär) s. 17.09.1938 Nokia. Varastomies.

1. puoliso **Paavola, Tuovi Marketta** s. 18.06.1939 Nokia. Keittäjä. Vihitty: 1964.

Lapset:

- 1) Kari Juhani s. 16.12.1966 Nokia.

### 3. SUKUPOLVI - TAULU 20 -

**Ranta, Jorma Tapio** (taulusta 5. Äiti: Leppäniemi, Aino Elina Aleksanterintytär) s. 29.08.1940 Nokia. Rakennusmestari.

1. puoliso **N.N.,**

Lapset:

- 1) Piia Hannele s. 04.02.1970.
- 2) Heidi Johanna s. 04.02.1970.

### 3. SUKUPOLVI - TAULU 21 -

**Ranta, Sirkka Liisa Eliina** (taulusta 5. Äiti: Leppäniemi, Aino Elina Aleksanterintytär) s. 16.06.1943 Nokia. Päiväkodin johtaja.

1. puoliso **Nurmikolu, Antero Juhani** s. 17.02.1942 Ylöjärvi. Rakennusinsinööri. Vihitty: 1967.

Lapset:

- 1) Matti Antero s. 05.09.1969.
- 2) Elina Marja s. 09.02.1971.





Sirkka ja Antero Nurmikolu lastensa kanssa.

### 3. SUKUPOLVI - TAULU 22 -

**Ranta, Jouni Ilmari** (taulusta 5. Äiti: Leppäniemi, Aino Elina Aleksanterintytär) s. 07.11.1947 Nokia. Varastomies.

1. puoliso **Haapaniemi, Asta Marketta** s. 17.03.1946 Viljakkala. Myyjä. Vihitty: 1978.

### 3. SUKUPOLVI - TAULU 23 -

**Leppäniemi, Irma Anneli** (taulusta 6. Isä: Leppäniemi, Oiva Ossian Aleksanterinpoika) s. 27.01.1947.

1. puoliso **Sherberg, Hans.**

*Irma ja Hans Sherberg.*



### 3. SUKUPOLVI - TAULU 24 -

**Pouttu, Arvo Olavi** (taulusta 7. Äiti: Leppäniemi, Lempi Ilona Aleksanterintytär) s. 14.08.1953 Ylistaro. Poliisikonstaapeli.

1. puoliso **Pulkkinen, Maija Leena** s. 18.07.1948 Ylistaro. Vanhainkodin johtaja. Vihitty: 12.08.1972.

### 3. SUKUPOLVI - TAULU 25 -

**Pouttu, Heikki Aleksander** (taulusta 7. Äiti: Leppäniemi, Lempi Ilona Aleksanterintytär) s. 05.02.1955 Ylistaro. Betonirauchoittaja.



Heikki Pouttu ja tytär Anne-Maria.

1. puoliso **Linjamäki, Eeva Kyllikki** s. 27.09.1958 Isokyrö. Kotiäiti. Vihitty: 05.02.1977.

Lapset:

- 1) Anne-Maria s. 23.06.1977 Ylistaro.
- 2) Eija Maarit s. 10.07.1979 Ylistaro.

### 3. SUKUPOLVI - TAULU 26 -

**Pouttu, Mirja Helena Tellervo** (taulusta 7. Äiti: Leppäniemi, Lempi Ilona Aleksanterintytär) s. 20.02.1958 Ylistaro. Perhepäivähoitaja.

1. puoliso **Nikkola, Olli Juhani** s. 13.09.1949 Raake. Metallityömies. Vihitty: 18.07.1976.

Lapset:

- 1) Harri Juhani s. 29.03.1975.
- 2) Kari Tapio s. 15.05.1977.
- 3) Ari Jaakko s. 25.05.1980.

### 3. SUKUPOLVI - TAULU 27 -

*Raija ja Pertti Nevalainen.*



**Huttunen, Raija Hannele** (taulusta 8. Äiti: Leppäniemi, Tyynne Alli Aurora Aleksanterintytär) s. 21.09.1953 Joensuu. Palkanlaskija.

1. puoliso **Nevalainen, Pertti Tapio** s. 13.05.1949 Pielisensuu. Rajavartija. Vihitty: 02.08.1974.

### 3. SUKUPOLVI - TAULU 28 -

Risto ja Tellervo  
Rauhala.



**Rauhala, Risto  
Oiva Antero**  
(taulusta 9. Äiti:  
Leppäniemi, Helvi  
Sylvia) s. 24.  
01.1946 Lappa-  
järvi. Autoilija.

1. puoliso **Joensuu, Elsi Tellervo\*** s. 31.10.1945  
Alajärvi. Postinkantaja. Vihitty: 1968.

Lapset:

- 1) Mari Anne Tellervo s. 07.03.1969 Lappajärvi.  
Vientisihteeri, Nokia Kaapeli Oy.
- 2) Suvi Maarit s. 24.12.1971 Lappajärvi.
- 3) Sini Kristiina s. 21.02.1980 Lappajärvi.
- 4) Heli s. 1983 Lappajärvi.

### 3. SUKUPOLVI - TAULU 29 -

Jarmo ja Pirjo  
Rauhala.



**Rauhala, Jarmo  
Matti Aleksan-  
teri** (taulusta 9.  
Äiti: Leppäniemi,  
Helvi Sylvia) s.  
03.09.1947 Lapp-  
järvi. Autoilija.

1. puoliso **Uusitalo, Pirjo Helena** s. 17.07.1955  
Lappajärvi. Pankkitoimihenkilö. Vihitty: 25.06.1977.  
Isä: Uusitalo, Matti Kalevi.  
Äiti: Katri.

Lapset:

- 1) Jukka Matti Aleksanteri s. 21.04.1978 Lappajärvi.
- 2) Pekka Antti Johannes s. 04.10.1979 Lappajärvi.

### 3. SUKUPOLVI - TAULU 30 -

**Rauhala, Vesa Martti Juhani** (taulusta 9. Äiti: Lep-  
päniemi, Helvi Sylvia) s. 26.08.1949 Lappajärvi. Tuo-  
tepäällikkö.

1. puoliso **Melender, Leila Irmeli** s. 17.07.1949 Evi-  
järvi. Lehtori. Vihitty: 25.12.1974.

Lapset:

- 1) Tanja Eliina s. 28.09.1975.

### 3. SUKUPOLVI - TAULU 31 -

**Rauhala, Timo Onni Kullervo** (taulusta 9. Äiti:  
Leppäniemi, Helvi Sylvia) s. 02.02.1954 Lappajärvi.  
Trukinkuljettaja.



Timo ja Taija Rauhala.

1. puoliso **Takama, Raija Helinä** s. 10.05.1954 Ve-  
teli. Kotirouva. Vihitty: 20.09.1975.

Lapset:

- 1) Anu Helinä s. 27.04.1976 Uusikaupunki.
- 2) Mika Petri s. 15.03.1978 Uusikaupunki.

### 3. SUKUPOLVI - TAULU 32 -

**Leppäniemi, Mervi Riitta Elina** (taulusta 10. Isä:  
Leppäniemi, Eino Uljas Antero Aleksanterinpoika) s.  
21.09.1954 Juupajoki. Ekonomi.

1. puoliso **Hevonkorpi, Pekka Juhani** s.  
11.08.1952 Karkku. Rakennusinsinööri. Vihitty:  
08.04.1978.

Lapset:

- 1) Ville Mikael s. 30.09.1979.

# Hakemisto

- Carla, 11  
Katri, 29  
Ahopelto Eliina Antintytär s. 18.02.1887, 1  
Ammesmäki Senja, 9  
Biljan Mary s. 1948, 11  
Försti Liisa Antintytär s. 30.03.1870, 5  
Försti/Ranta Juho Erkki Juhonpoika s. 16.04.1911, 5  
Haapaniemi Asta Marketta s. 17.03.1946, 22  
**Hakala Anita Marjatta s. 21.12.1942, 15**  
**Hakala Helge Aarre s. 07.09.1938, 14**  
**Hakala Into Ylermi s. 16.12.1934, 13**  
Hakala Isko Ylermi s. 18.10.1962, 13  
**Hakala Katri Mirjami s. 06.11.1951, 17**  
**Hakala Maria Elina s. 07.05.1947, 16**  
Hakala Marko Petteri s. 17.06.1964, 14  
Hakala Riikka Mirjami s. 11.12.1966, 14  
Hakala Ritva Irmeli s. 07.03.1936, 4  
Hakala Saila Kaarina s. 30.07.1972, 13  
Hakala Yrjö Armas s. 20.06.1900, 4  
Helo Sisko Tellervo s. 11.06.1928, 10  
Hevonkorpi Pekka Juhani s. 11.08.1952, 32  
Hevonkorpi Ville Mikael s. 30.09.1979, 32  
Hoisko Emil Israelinpoika s. 06.10.1905, 3  
Hoisko Israel s. 23.12.1861, 3  
Huttunen Eino s. 21.05.1924, 8  
**Huttunen Raija Hannele s. 21.09.1953, 27**  
Huttunen Raimo Antero s. 05.03.1955, 8  
Joensuu Elsi Tellervo s. 31.10.1945, 28  
Ketola Anne-Marie Sinikka s. 01.04.1980, 12  
**Ketola Markku Ilmari s. 14.08.1944, 12**  
Ketola/Mäenpää Jaakko Matinpoika s. 08.05.1877, 3  
Ketola/Mäenpää Uno Johannes Jaakonpoika s. 24.06.1909, 3  
Koskinen Ulla Maija s. 23.01.1940, 14  
Kujala Hilka s. 15.03.1952, 12  
Könönen Jarno Veikko s. 19.08.1972, 16  
Könönen Mauri Johannes s. 24.05.1948, 16  
Könönen Teija Maria s. 04.04.1971, 16  
Lepistö Eelin Maria Matintytär s. 11.04.1890, 7  
Lepistö Maria Matilda s. 28.01.1874, 3  
**Leppäniemi Aino Elina Aleksanterintytär s. 04.06.1917, 5**  
**Leppäniemi Aleksanteri Heikinpoika s. 27.06.1885, 1**  
Leppäniemi Carla Helinä s. 24.10.1975, 11  
Leppäniemi Cynthia Helmi s. 01.11.1976, 11  
**Leppäniemi Eino Uljas Antero Aleksanterinp. s. 02.08.1927, 10**  
Leppäniemi Gerald Andrew s. 24.12.1969, 11  
Leppäniemi Gordon Arthur s. 27.02.1965, 11  
Leppäniemi Grant Anthony s. 19.09.1968, 11  
Leppäniemi Gregory Alan s. 14.09.1967, 11  
**Leppäniemi Helvi Sylvia s. 15.10.1925, 9**  
**Leppäniemi Irma Anneli s. 27.01.1947, 23**  
**Leppäniemi Lempi Ilona Aleksanterintytär s. 24.09.1921, 7**  
**Leppäniemi Lilja Olivia Aleksanterintytär s. 14.06.1915, 4**  
Leppäniemi Mari Sisko Anneli s. 03.09.1958, 10  
Leppäniemi Marjut Suvi-Päivikki s. 29.08.1959, 10  
**Leppäniemi Mervi Riitta Elina s. 21.09.1954, 32**  
**Leppäniemi Oiva Ossian Aleksanterinpoika s. 14.11.1919, 6**  
**Leppäniemi Onni Armas Kullervo Aleksanterinp. s. 19.09.1911, 2**  
Leppäniemi Toivo Aleksander Aleksanderinpoika s. 06.12.1909, 1  
**Leppäniemi Tyne Alli Aurora Aleksanterintytär s. 25.05.1924, 8**  
**Leppäniemi Vieno Anna Maria Aleksanterintytär s. 11.12.1912, 3**  
**Leppäniemi Yrjö Armas s. 09.02.1938, 11**  
Linjamäki Eeva Kyllikki s. 27.09.1958, 25  
Lypsinmaa Maria Erkintytär s. 07.12.1850, 1  
Lypsinmaa/Ahopelto Antti Matinpoika s. 12.07.1849, 1  
Mansikka-aho Leanteri Jaakonpoika s. 07.05.1890, 7  
Mansikka-aho Onni s. 22.06.1918, 7  
Mattinen Senja Katariina s. 20.09.1907, 2  
Melender Leila Irmeli s. 17.07.1949, 30  
Nevalainen Pertti Tapio s. 13.05.1949, 27  
Nikkola Ari Jaakko s. 25.05.1980, 26  
Nikkola Harri Juhani s. 29.03.1975, 26  
Nikkola Kari Tapio s. 15.05.1977, 26  
Nikkola Olli Juhani s. 13.09.1949, 26  
Nurmikolu Antero Juhani s. 17.02.1942, 21  
Nurmikolu Elina Marja s. 09.02.1971, 21  
Nurmikolu Matti Antero s. 05.09.1969, 21  
Nygård Maija Stiina Matintytär s. 20.06.1877, 3  
Paananen Elvi Kaarina s. 26.06.1935, 13  
Paavola Tuovi Marketta s. 18.06.1939, 19  
Pouttu Anne-Maria s. 23.06.1977, 25  
Pouttu Arvo Jaakko s. 29.05.1920, 7  
**Pouttu Arvo Olavi s. 14.08.1953, 24**  
Pouttu Eija Maarit s. 10.07.1979, 25  
**Pouttu Heikki Aleksander s. 05.02.1955, 25**  
**Pouttu Mirja Helena Tellervo s. 20.02.1958, 26**  
Pulkkinen Maija Leena s. 18.07.1948, 24  
Ranta Heidi Johanna s. 04.02.1970, 20  
Ranta Heikki Tapani s. 14.03.1962, 18  
Ranta Jari Antero s. 25.10.1954, 5  
**Ranta Jorma Tapio s. 29.08.1940, 20**  
**Ranta Jouko Väinämö s. 20.09.1937, 18**  
**Ranta Jouni Ilmari s. 07.11.1947, 22**  
**Ranta Juhani Kullervo s. 17.09.1938, 19**  
Ranta Kari Juhani s. 16.12.1966, 19  
Ranta Leena Hannele s. 10.10.1965, 18  
Ranta Piia Hannele s. 04.02.1970, 20  
**Ranta Sirkka Liisa Eliina s. 16.06.1943, 21**  
Rauhala Antti, 9  
Rauhala Anu Helinä s. 27.04.1976, 31  
Rauhala Heli s. 1983, 28  
**Rauhala Jarmo Matti Aleksanteri s. 03.09.1947, 29**  
Rauhala Jukka Matti Aleksanteri s. 21.04.1978, 29  
Rauhala Mari Anne Tellervo s. 07.03.1969, 28  
Rauhala Mika Petri s. 15.03.1978, 31  
Rauhala Oiva Onni s. 07.05.1924, 9  
Rauhala Pekka Antti Johannes s. 04.10.1979, 29  
**Rauhala Risto Oiva Antero s. 24.01.1946, 28**  
Rauhala Sini Kristiina s. 21.02.1980, 28  
Rauhala Suvi Maarit s. 24.12.1971, 28  
Rauhala Tanja Eliina s. 28.09.1975, 30  
Rauhala Terhi Marjatta s. 11.10.1961, 9  
**Rauhala Timo Onni Kullervo s. 02.02.1954, 31**  
**Rauhala Vesa Martti Juhani s. 26.08.1949, 30**  
Salonen Pirkko Marjatta s. 29.09.1939, 18  
Seppä/Försti Juho Antinpoika s. 07.11.1865, 5  
Sherberg Hans, 23  
Shibutani Hanna Yukiko s. 01.02.1974, 15  
Shibutani John Takeshi s. 04.08.1972, 15  
Shibutani Katsumasa s. 24.04.1944, 15  
Takama Raija Helinä s. 10.05.1954, 31  
Tähti Terttu, 2  
Uitus Osmo Tapio s. 22.07.1950, 17  
Uusitalo Matti Kalevi, 29  
Uusitalo Pirjo Helena s. 17.07.1955, 29  
Wirkkala Juho Kauno s. 12.06.1900, 3  
Äivu Elsa Matilda s. 10.02.1926, 6



# Hemming Heikinpoika Leppäniemi ja Senja Josefiina Matintytär Rankila



*Hemming ja Senja Leppäniemi.*

## 1. SUKUPOLVI - TAULU 1 -

**Leppäniemi, Hemming Heikinpoika** s. 03.05.1893 Vimpeli, Visti. k. 11.09.1962 Vimpeli, Visti. Muurari.

1. puoliso **Rankila, Senja Josefiina Matintytär** s. 06.05.1898 USA, Fitchburg, Mass., USA. k. 29.07.1956 Vimpeli, Visti. Vihitty: 14.02.1920 Vimpeli.

Isä: Hyvänoja, Matti Pekanpoika s. Sievi.

Äiti: Rankila, Liisa Juhontytär s. 24.06.1869 Vimpeli, Storstrang.

Lapset:

- 1) Kerttu Ellen (*katso taulu 2*) s. 09.07.1920 Vimpeli, Visti. Emäntä.
- 2) Siiri Ireene (*katso taulu 3*) s. 14.12.1921 Vimpeli, Visti.
- 3) Martta Inkeri (*katso taulu 4*) s. 26.06.1923 Vimpeli, Visti. Emäntä.
- 4) Saima Seliina (*katso taulu 5*) s. 20.12.1924 Vimpeli, Visti. Laitosapulainen.
- 5) Arvo Johannes (*katso taulu 6*) s. 01.11.1927 Vimpeli, Visti. Muurari.
- 6) Heikki Matti (*katso taulu 7*) s. 26.03.1936 Vimpeli, Visti. Muurari.

## 2. SUKUPOLVI - TAULU 2 -

**Leppäniemi, Kerttu Ellen** (*taulusta 1. Isä: Leppäniemi, Hemming Heikinpoika*) s. 09.07.1920 Vimpeli, Visti. Emäntä.

1. puoliso **Peltokangas, Toivo** s. 24.08.1916 Alajärvi, Teerineva. k. 08.08.1941 Latvasyrjä. Kaatui sodassa. Maanviljelijä. Vihitty: 03.09.1938.

Isä: Peltokangas, Erkki Maunonpoika s. 23.12.1875 Alajärvi, Teerineva.

Äiti: Sillanpää, Maija Elina Jaakontytär s. 30.06.1878 Alajärvi, Saukonkylä, Sillanpää.

Lapset:

- 1) Martti Juhani (*katso taulu 8*) s. 04.01.1939 Alajärvi. Autonkuljettaja.

2. puoliso **Peltokangas, Yrjö** s. 19.07.1918 Alajärvi, Teerineva. k. 13.01.1992 Alajärvi. Maanviljelijä. Vihitty: 25.11.1944.

Isä: Peltokangas, Erkki Maunonpoika s. 23.12.1875 Alajärvi, Teerineva.

Äiti: Sillanpää, Maija Elina Jaakontytär s. 30.06.1878 Alajärvi, Saukonkylä, Sillanpää.



Hemming ja Senja Leppäniemen perhe, seisomassa vas.: Arvo, Hemming, Senja ja Heikki Leppäniemi. Istumassa vas.: Martta, Veikko Saavalainen sylissään poikansa Teuvo, Saima ja Kerttu sylissään poikansa Markku ja Martti.

Lapset:

- 1) Markku Ilmari (katso taulu 9) s. 19.05.1945 Alajärvi. Maanviljelijä, kaivinkoneurakoitsija.
- 2) Erkki Untamo (katso taulu 10) s. 05.04.1947 Alajärvi. Kaivinkoneurakoitsija.
- 3) Marja-Leena (katso taulu 11) s. 15.02.1949 Alajärvi. Kotirouva.
- 4) Tuija Hillevi (katso taulu 12) s. 24.06.1952 Alajärvi. Merkonomi, kotiäiti.
- 5) Saara Mirjam (katso taulu 13) s. 17.08.1953 Alajärvi. Kassanhoitaja.
- 6) Paula Annikki (katso taulu 14) s. 06.12.1956 Alajärvi. Lastentarhanopettaja.

## 2. SUKUPOLVI - TAULU 3 -

**Leppäniemi, Siiri Irene** (taulusta 1. Isä: Leppäniemi, Hemming Heikinpoika) s. 14.12.1921 Vimpeli, Visti.

1. puoliso **Rintamäki, Valde Oskari Antinpoika** s. 26.01.1910 Vimpeli, Pyhälähti. k. 01.03.1970 Nurmi-järvi. Vihitty: 03.08.1940 Vimpeli.  
Isä: Jaakkola/Rintamäki, Antti Antinpoika s. 04.12.1879 Vimpeli, Pyhälähti.  
Äiti: Salmela, Hilma Antintytär s. 06.08.1879 Vimpeli.

Lapset:

- 1) Pentti (katso taulu 15) s. 15.07.1942. Varastonhoitaja.
- 2) Olli (katso taulu 16) s. 30.07.1945. Nosturin kuljettaja.

- 3) Aila Irene (katso taulu 17) s. 01.04.1949 Vimpeli. Ostosihteeri.
- 4) Esko Matias (katso taulu 18) s. 18.04.1952 Vimpeli. Koneistaja.
- 5) Irma Helena (katso taulu 19) s. 02.02.1955 Vimpeli. Emäntä.

## 2. SUKUPOLVI - TAULU 4 -

**Leppäniemi, Martta Inkeri** (taulusta 1. Isä: Leppäniemi, Hemming Heikinpoika) s. 26.06.1923 Vimpeli, Visti. Emäntä.

1. puoliso **Koskenmäki, Elias Artturi** s. 31.10.1920 Alavus. Maanviljelijä. Vihitty: 1958.

Martta ja Elias Koskenmäki.



Lapset:

- 1) Armi Tuulikki (*katso taulu 20*) s. 02.10.1958 Alavus. Emäntä.
- 2) Anja Inkeri s. 13.03.1960 Alavus.
- 3) Eila Orvokki s. 09.07.1961 Alavus.



Eila Orvokki Koskenmäki.

## 2. SUKUPOLVI - TAULU 5 -

**Leppäniemi, Saima Seliina** (*taulusta 1. Isä: Leppäniemi, Hemming Heikinpoika*) s. 20.12.1924 Vimpeli, Visti. Laitosapulainen.



Saima ja Veikko Saavalainen Vihriälän talon takana.

1. puoliso **Saavalainen, Veikko** s. 07.05.1920 Impilahti. k. 00.11.2003 Nurmijärvi. Maanviljelijä. Vihitty: 14.10.1945 Vimpeli.

Veikko oli kotoisin Impilahdelta, samalta alueelta kuin Timo Sario. Veikko asui sodan aikana Koivistossa. Saavalaisia asui myös Luoma-ahossa ja Sivulassa.

Lapset:

- 1) Teuvo Tapio (*katso taulu 21*) s. 05.08.1946 Nurmijärvi. Mekaanikko.
- 2) Veijo Uolevi (*katso taulu 22*) s. 19.01.1949 Nurmijärvi. Teknikko.
- 3) Pentti Juhani (*katso taulu 23*) s. 11.05.1951 Nurmijärvi. Arkkitehti.

## 2. SUKUPOLVI - TAULU 6 -

**Leppäniemi, Arvo Johannes** (*taulusta 1. Isä: Leppäniemi, Hemming Heikinpoika*) s. 01.11.1927 Vimpeli, Visti. Muurari. Muutti Riihimäelle 1951.

1. puoliso **Kotilainen, Kerttu, myöh. Huttunen** s. Impilahden srk. Vihitty: 17.03.1946 (avioero 23.09.1948).

Lapset:

- 1) Jouko Ilmari s. 17.01.1946 Liperi. (Arvo Johannes Leppäniemi tunnustanut omaksen). Asuu Norjassa.



Aila ja Arvo Leppäniemi.

2. puoliso **Toropainen, Aila Mirjami** s. 20.08.1929 Antrea. k. 24.04.1994 Hämeenlinna. Kotirouva, mieluisia töitä leipominen, pidot ja käsityöt. Vihitty: 24.03.1951 Riihimäki.

Lapset:

- 1) Matti Uolevi (*katso taulu 24*) s. 17.09.1951 Riihimäki. Rakennusmestari, tutkinnot Yhdyskuntateknikka ja talonrakennustekniikka.



- 2) Sinikka Hannele (*katso taulu 25*) s. 10.12.1953 Riihimäki. Erikoissairaanhoidtaja, hallintotieteen yo.
- 3) Juhani Tapio s. 02.11.1958 Riihimäki. k. 01.02.1960 Riihimäki.
- 4) Marja-Leena (*katso taulu 26*) s. 28.12.1960 Riihimäki. Liiketoimintekijä.
- 5) Pekka Sakari (*katso taulu 27*) s. 24.02.1962 Riihimäki. Palomies.

## 2. SUKUPOLVI - TAULU 7 -

**Leppäniemi, Heikki Matti** (*taulusta 1. Isä: Leppäniemi, Hemming Heikinpoika*) s. 26.03.1936 Vimpeli, Visti. Muurari.



*Kyllikki ja Heikki Leppäniemi.*

1. puoliso **Vanhatupa, Anna Kyllikki** s. 11.01.1940 Lappajärvi.

Lapset:

- 1) Tuula Anneli (*katso taulu 28*) s. 14.05.1961 Vimpeli, Visti. Osastonhoitaja, Järvisseudun sairaala, psyk.erik.sair.hoit.
- 2) Tarja Helena (*katso taulu 29*) s. 1965 Vimpeli, Visti. Yksityisyrittäjä.
- 3) Markku Tapio (*katso taulu 30*) s. 12.06.1970 Vimpeli, Visti. ATK-merkonomi.
- 4) Taina Maarit s. 1975 Vimpeli, Visti.

## 3. SUKUPOLVI - TAULU 8 -

**Peltokangas, Martti Juhani** (*taulusta 2. Äiti: Leppäniemi, Kerttu Ellen*) s. 04.01.1939 Alajärvi. Autonkuljettaja.

1. puoliso **Keskitalo, Raija Helena** s. 29.06.1938 Alajärvi. Vihitty: 20.06.1959 Alajärvi.  
Isä: Kyrönlampi/Keskitalo, Urho s. 13.04.1913 Alajärvi.  
Äiti: Hirsimäki, Elle Serafia s. 05.11.1912 Kauhava.

Lapset:

- 1) Jari Juhani (*katso taulu 31*) s. 24.01.1961 Vanaja.
- 2) Jukka Tapani (*katso taulu 32*) s. 08.01.1963 Alajärvi, Hoisko.

## 3. SUKUPOLVI - TAULU 9 -

*Markku ja Vellamo Peltokangas.*



**Peltokangas, Markku Ilmari** (*taulusta 2. Äiti: Leppäniemi, Kerttu Ellen*) s. 19.05.1945 Alajärvi. Maanviljelijä, kaivinkoneurakoitsija.

1. puoliso **Kultalahti, Vellamo Marja-Liisa** s. 06.02.1955 Evijärvi. Terveyskeskusavustaja. Vihitty: 1976.

Lapset:

- 1) Kyösti Taneli s. 04.05.1977 Alajärvi.
- 2) Elina Johanna s. 30.11.1978 Alajärvi.

## 3. SUKUPOLVI - TAULU 10 -

*Erkki ja Eeva-Liisa Peltokangas.*



**Peltokangas, Erkki Untamo** (*taulusta 2. Äiti: Leppäniemi, Kerttu Ellen*) s. 05.04.1947 Alajärvi. Kaivinkoneurakoitsija.

1. puoliso **Kaukoranta, Eeva-Liisa** s. 06.10.1951 Vimpeli. Vihitty: 1975.

Isä: Kaukoranta, Toivo Vilho Joelinpoika s. 07.11.1909 Vimpeli, Sääksjärvi.

Äiti: Niemelä, Rauha Gunilla Aleksanterintytär s. 12.07.1912 Vimpeli.

Lapset:

- 1) Satu Pauliina s. 18.11.1975 Vimpeli.
- 2) Jyrki Erkki s. 17.03.1979 Vimpeli.

### 3. SUKUPOLVI - TAULU 11 -

Marja-Leena ja Tauno Tuohimaa sekä lapset Marko, Jarkko, Rami ja Tero.



**Peltokangas, Marja-Leena** (taulusta 2. Äiti: Leppäniemi, Kerttu Ellen) s. 15.02.1949 Alajärvi. Kotirouva.

1. puoliso **Tuohimaa, Tauno Taisto** s. 10.02.1945 Veteli. Maanviljelijä. Vihitty: 13.11.1966.

Lapset:

- 1) Marko Tapio s. 27.10.1967 Veteli.
- 2) Jarkko Kristian s. 08.10.1970 Veteli.
- 3) Rami Petteri s. 06.04.1977 Veteli.
- 4) Tero Tapani s. 26.06.1980 Veteli.

### 3. SUKUPOLVI - TAULU 12 -

**Peltokangas, Tuija Hillevi** (taulusta 2. Äiti: Leppäniemi, Kerttu Ellen) s. 24.06.1952 Alajärvi. Merkonomi, kotiäiti.



Tuija ja Eino Honkaniemen perhettä.

1. puoliso **Honkaniemi, Eino Armas** s. 16.10.1950 Alajärvi, Paalijärvi, Honkaniemi. Vihitty: 22.12.1974. Isä: Honkaniemi, Toivo, Aleksanterinpoika s. 21.07.1918 Alajärvi, Paalijärvi, Honkaniemi. Äiti: Käpyaho, Martta

Lapset:

- 1) Heli Marianne (katso taulu 33) s. 01.02.1976 Kokkola. Kasvatustied. maisteri.
- 2) Saija Annikka s. 15.11.1978 Kokkola.

- 3) Torsti Markus (katso taulu 34) s. 16.06.1980 Kokkola. Rakennusmies.
- 4) Juha Erkki s. 10.08.1982 Kokkola.
- 5) Hannu Aleks s. 08.03.1984 Kokkola.
- 6) Topias Jyri Sakari s. 29.03.1987 Kokkola.
- 7) Jaakko Elias s. 10.04.1993 Kokkola.
- 8) Maria Kerttu Karoliina s. 16.02.1995 Kokkola.
- 9) Miikka Samuli s. 24.07.1998 Kokkola.

### 3. SUKUPOLVI - TAULU 13 -

**Peltokangas, Saara Mirjam** (taulusta 2. Äiti: Leppäniemi, Kerttu Ellen) s. 17.08.1953 Alajärvi. Kasvanhoitaja.

1. puoliso **Kurki, Pekka Juhani** s. 26.02.1954 Viitasaari. Sähköinsinööri. Vihitty: 03.11.1979.

Lapset:

- 1) Päivi Johanna s. 21.07.1980 Viitasaari.

### 3. SUKUPOLVI - TAULU 14 -

**Peltokangas, Paula Annikki** (taulusta 2. Äiti: Leppäniemi, Kerttu Ellen) s. 06.12.1956 Alajärvi. Lastentarhanopettaja.

Ollut Kokkolan Halkokarin lastentarhan johtaja, mutta muuttanut luultavasti Evijärvelle.

1. puoliso **Lehto, Jukka Veli** s. 11.03.1953 Evijärvi. Rakennusmestari. Vihitty: 26.12.1978.

Lapset:

- 1) Pertti Samuli s. 23.07.1979 Kokkola.
- 2) Olli-Pekka s. 1981 Evijärvi.
- 3) Henna s. 1985 Evijärvi.
- 4) Elisa s. 1991 Evijärvi.

### 3. SUKUPOLVI - TAULU 15 -

**Rintamäki, Pentti** (taulusta 3. Äiti: Leppäniemi, Siiri Irene) s. 15.07.1942. Varastonhoitaja.

Pentti, Liisa ja Marko Rintamäki.



1. puoliso **Eerikäinen, Liisa Elma** s. 13.02.1945 Uukuniemi. k. 08.06.1996. Toimittaja. Vihitty: 1965.

Lapset:

1) Marko Juhani s. 02.01.1968 Espoo.

### 3. SUKUPOLVI - TAULU 16 -

**Rintamäki, Olli** (taulusta 3. Äiti: Leppäniemi, Siiri Irene) s. 30.07.1945. Nosturinkuljettaja.

1. puoliso **Kostiainen, Irma Anneli** s. Savitaipale. Kotirouva. Vihitty: 1966 (eronneet).

Lapset:

- 1) Juha Vesa s. 31.07.1966.
- 2) Jaana Maarit (katso taulu 35) s. 28.10.1967. Laboratorionhoitaja.
- 3) Tanja Birgitta s. 30.10.1972. Kampaaja, Hyvinkää.

### 3. SUKUPOLVI - TAULU 17 -

**Rintamäki, Aila Irene** (taulusta 3. Äiti: Leppäniemi, Siiri Irene) s. 01.04.1949 Vimpeli. Osto-sihtööri.

1. puoliso **Flyktman, Jaakko Juhani** s. 29.09.1946 Helsinki. Insinööri. Vihitty: 02.11.1968.

Lapset:

1) Satu Johanna s. 18.09.1969 Riihimäki. FM, Turku.

### 3. SUKUPOLVI - TAULU 18 -

*Esko ja Marja Rintamäki.*



**Rintamäki, Esko Matias** (taulusta 3. Äiti: Leppäniemi, Siiri Irene) s. 18.04.1952 Vimpeli. Koneistaja.

1. puoliso **Parkkonen, Marja Helena** s. 05.12.1955 Kitee. Laitosemäntä. Vihitty: 1978. Eronneet.

### 3. SUKUPOLVI - TAULU 19 -

*Irma ja Eino Rastila.*



**Rintamäki, Irma Helena** (taulusta 3. Äiti: Leppäniemi, Siiri Irene) s. 02.02.1955 Vimpeli. Emäntä.

1. puoliso **Rastila, Eino Johannes** s. 14.09.1948 Kalvola. Maanviljelijä. Vihitty: 1972 Kalvola.

Lapset:

- 1) Marjo Riitta s. 28.11.1972 Iittala. Matkatoimistovirkailija, Vanaja (Hämeenlinna).
- 2) Erno Mikko Ilari (katso taulu 36) s. 24.10.1974 Iittala. CNC-koneistaja.

### 3. SUKUPOLVI - TAULU 20 -

**Koskenmäki, Armi Tuulikki** (taulusta 4. Äiti: Leppäniemi, Martta Inkeri) s. 02.10.1958 Alavus. Emäntä.

1. puoliso **Saarela, Reijo Eljas** s. 11.03.1957 Alajärvi, Saukonkylä. Levyseppä-hitsaaja. Vihitty: 29.01.1977 Alavus.

Isä: Saarela, Urho Elias s. 12.09.1919 Alajärvi, Saukonkylä, Saarela.  
Äiti: Käpyaho, Linnea Mirjam s. 27.12.1924 Alajärvi.

Lapset:

- 1) Suvi Susanna s. 18.07.1977 Alavus.
- 2) Satu Tuulikki s. 03.12.1980 Alajärvi, Saukonkylä.
- 3) Sirpa Hannele s. 13.09.1986 Alajärvi, Saukonkylä.

### 3. SUKUPOLVI - TAULU 21 -

**Saavalainen, Teuvo Tapio** (taulusta 5. Äiti: Leppäniemi, Saima Seliina) s. 05.08.1946 Nurmijärvi. Mekaanikko.

1. puoliso **Haanpää, Pirjo Anneli** s. 09.12.1946 Kymi. Postivirkailija. Vihitty: 1968 Nurmijärvi.

Lapset:

- 1) Merja Kristiina s. 17.10.1968 Nurmijärvi.
- 2) Aki Petri s. 07.02.1972 Nurmijärvi. FM.

### 3. SUKUPOLVI - TAULU 22 -

**Saavalainen, Veijo Uolevi** (taulusta 5. Äiti: Leppäniemi, Saima Seliina) s. 19.01.1949 Nurmijärvi. Teknikko.

1. puoliso **Grönroos, Regina Marjut Hillevi** s. 13.02.1948 Kerava. Laboratorioapulainen. Vihitty: 1969.

Lapset:

- 1) Mika Antero (katso taulu 37) s. 16.05.1970 Nurmijärvi. Kiinteistövälittäjä.
- 2) Ossi Juhani s. 12.07.1973 Nurmijärvi.

### 3. SUKUPOLVI - TAULU 23 -

**Saavalainen, Pentti Juhani** (taulusta 5. Äiti: Leppäniemi, Saima Seliina) s. 11.05.1951 Nurmijärvi. Arkkitehti. Pentti on uusissa naimisissa.





Hilkka ja Pentti Saavalaisen perhe.

1. puoliso **Weckroth, Hilkka Marjatta** s. 19.05.1952 Tuusula. Lastentarhanopettaja. Vihitty: 28.05.1972.

Lapset:

- 1) Tuukka Sebastian s. 07.09.1976 Nurmijärvi.
- 2) Anni Emilia s. 23.06.1978 Nurmijärvi.
- 3) Eini Lydia s. 13.07.1980 Nurmijärvi.

### 3. SUKUPOLVI - TAULU 24 -

**Leppäniemi, Matti Uolevi** (taulusta 6. Isä: Leppäniemi, Arvo Johannes) s. 17.09.1951 Riihimäki. Rakennusmestari, tutkinnot Yhdyskuntatekniikka ja talonrakennustekniikka.

1. puoliso **Laukkanen, Riitta Leena** s. 10.05.1952 Juva. Kampaaja/yrittäjä. Vihitty: 18.09.1971 Riihimäki.

Lapset:

- 1) Jukka Pekka s. 10.03.1988 Riihimäki.
- 2) Jarkko Tapani s. 18.05.1993 Riihimäki.



Riitta ja Matti Leppäniemi.

### 3. SUKUPOLVI - TAULU 25 -

**Leppäniemi, Sinikka Hannele** (taulusta 6. Isä: Leppäniemi, Arvo Johannes) s. 10.12.1953 Riihimäki. Erikoissairaanhoidaja, hallintotieteen yo.

1. puoliso **Riihelä, Matti Jalmari** s. 13.09.1951 Helsinki. Rakennusmestari. Vihitty: 25.03.1972 Riihimäki (avioero 30.11.1988).

Lapset:

- 1) Marjo Heli Johanna s. 12.04.1974.
- 2) Sanna Satu Hannele s. 10.10.1977.

### 3. SUKUPOLVI - TAULU 26 -

**Leppäniemi, Marja-Leena** (taulusta 6. Isä: Leppäniemi, Arvo Johannes) s. 28.12.1960 Riihimäki. Liiketoimintekijä.

1. puoliso **Kuparinen, Veli-Matti** s. 21.08.1957 Hämeenlinna. Vihitty: 18.06.1983 Riihimäki.

Lapset:

- 1) Ville-Matti s. 01.03.1985.
- 2) Olli-Pekka s. 26.11.1987.
- 3) Anna-Mari s. 14.03.1989.

### 3. SUKUPOLVI - TAULU 27 -

**Leppäniemi, Pekka Sakari** (taulusta 6. Isä: Leppäniemi, Arvo Johannes) s. 24.02.1962 Riihimäki. Palomies.

1. puoliso **Aaltonen, Päivi Ann-Maarit** s. 01.09.1963 Janakkala. Vihitty: 06.08.1988 Riihimäki.

Lapset:

- 1) Miko s. 24.07.1990 Riihimäki.
- 2) Heidi s. 19.09.1991 Riihimäki.
- 3) Jonne s. 31.01.1999 Riihimäki.

### 3. SUKUPOLVI - TAULU 28 -

**Leppäniemi, Tuula Anneli** (taulusta 7. Isä: Leppäniemi, Heikki Matti) s. 14.05.1961 Vimpeli, Visti. Osastonhoitaja, Järviseudun sairaala, psyk.erik.sair.hoit.

1. puoliso **Kantola, Jarmo Tapani** s. 17.05.1957 Vimpeli.

Isä: Kantola, Unto Olavi s. 21.09.1921 Kauhava.

Äiti: Pyhälähti, Maria Raakel s. 17.12.1924 Vimpeli.

Lapset:

- 1) Ilpo s. 1986 Vimpeli.
- 2) Ulla s. 1990 Vimpeli.

### 3. SUKUPOLVI - TAULU 29 -

**Leppäniemi, Tarja Helena** (taulusta 7. Isä: *Leppäniemi, Heikki Matti*) s. 1965 Vimpeli, Visti. Yksityisyrittäjä.

1. puoliso **Kärnä, Esa**. Autonkuljettaja.

Lapset:

1) Jani s. 1990.

### 3. SUKUPOLVI - TAULU 30 -

**Leppäniemi, Markku Tapio** (taulusta 7. Isä: *Leppäniemi, Heikki Matti*) s. 12.06.1970 Vimpeli, Visti. ATK-merkonomi.

1. puoliso **Nojonen, Soili Irene** s. 01.02.1969 Vimpeli.

Isä: Nojonen, Aati s. 30.10.1938 Kemijärvi.

Äiti: Rankila, Toini Irene s. 14.06.1935 Vimpeli.

Lapset:

1) Oskari Matti Samuel s. 17.02.1999 Vimpeli.

2) Vilma Karoliina s. 23.02.2001 Vimpeli.

3) Iris Katariina s. 21.01.2004 Vimpeli.

### 4. SUKUPOLVI - TAULU 31 -

**Peltokangas, Jari Juhani** (taulusta 8. Isä: *Peltokangas, Martti Juhani*) s. 24.01.1961 Vanaja.

1. puoliso **Holma, Sinikka**.

Lapset:

1) Anssi.

2) Esa.

### 4. SUKUPOLVI - TAULU 32 -

**Peltokangas, Jukka Tapani** (taulusta 8. Isä: *Peltokangas, Martti Juhani*) s. 08.01.1963 Alajärvi, Hoisko.

1. puoliso **Latvala, Paula Elisabet** s. 21.08.1966 Alajärvi, Paalijärvi. Vihitty: 01.06.1985.

Isä: Latvala, Kaarlo Kalevi\* s. 31.01.1930 Alajärvi.

Äiti: Herrala, Kaarina Hilja Marjatta s. 16.12.1933 Alajärvi, Paalijärvi.

Lapset:

1) Jaakko Tapani s. 26.06.1986 Alajärvi.

2) Helena Elisabet s. 27.02.1990 Alajärvi.

3) Joonas Kalevi s. 14.08.2002 Alajärvi.

### 4. SUKUPOLVI - TAULU 33 -

**Honkaniemi, Heli Marianne** (taulusta 12. Äiti: *Peltokangas, Tuija Hillevi*) s. 01.02.1976 Kokkola. Kasvatustied. maisteri.

1. puoliso **Aunio, Risto Pellervo** s. 14.06.1977 Vantaa. Oikeustiet. yo, kauppatiet. yo. Vihitty: 13.08.1999. Isä: Aunio, Mikko Pellervo s. 31.12.1945 Alajärvi. DI, lehtori Kokkolan tekn.oppil.

Äiti: Rimpiläinen, Mirja Esteri s. 1946 Kajaani. Hum.kand.

Lapset:

1) Perttu Juhana s. 19.09.2000 Vaasa.

2) Iiris Elisabet s. 25.04.2002 Vaasa.

### 4. SUKUPOLVI - TAULU 34 -

**Honkaniemi, Torsti Markus** (taulusta 12. Äiti: *Peltokangas, Tuija Hillevi*) s. 16.06.1980 Kokkola. Rakennusmies.

1. puoliso **Ranta-Nilkku, Mari Kaarina** s. 31.01.1981 Nivala. Lähihoitaja. Vihitty: 01.12.2001.

Isä: Ranta-Nilkku, Markku Myymälänhoitaja.

Äiti: Päivärinta, Marja Perhepäivähoidon ohjaaja.

Lapset:

1) (poika) s. 29.09.2002.

### 4. SUKUPOLVI - TAULU 35 -

**Rintamäki, Jaana Maarit** (taulusta 16. Isä: *Rintamäki, Olli*) s. 28.10.1967. Laboratorionhoitaja.

1. puoliso **Eklund,**

Lapset:

1) Janica Emilia s. 05.01.1996 Helsinki.

2) Nico Aleksis s. 21.04.1999 Helsinki.

### 4. SUKUPOLVI - TAULU 36 -

**Rastila, Erno Mikko Ilari** (taulusta 19. Äiti: *Rintamäki, Irma Helena*) s. 24.10.1974 Iittala. CNC-koneistaja.

1. puoliso **Siivola, Sani Maria** s. 01.12.1973. Vihitty: 10.07.1999.

Lapset:

1) Eero Johannes s. 28.01.2000 Valkeakoski.

### 4. SUKUPOLVI - TAULU 37 -

**Saavalainen, Mika Antero** (taulusta 22. Isä: *Saavalainen, Veijo Uolevi*) s. 16.05.1970 Nurmijärvi. Kiinteistövälittäjä.

1. puoliso **Lehikoinen, Kirsti Hannele** s. 14.09.1965.

Lapset:

1) Aino Amanda s. 04.06.2001 Helsinki.

# Hakemisto

- Aaltonen Päivi Ann-Maarit s. 01.09.1963, 27  
Aunio Iiris Elisabet s. 25.04.2002, 33  
Aunio Mikko Pellervo s. 31.12.1945, 33  
Aunio Perttu Juhana s. 19.09.2000, 33  
Aunio Risto Pellervo s. 14.06.1977, 33  
Eerikäinen Liisa Elma s. 13.02.1945, 15  
Eklund, 35  
Eklund Janica Emilia s. 05.01.1996, 35  
Eklund Nico Aleksis s. 21.04.1999, 35  
Flyktman Jaakko Juhani s. 29.09.1946, 17  
Flyktman Satu Johanna s. 18.09.1969, 17  
Grönroos Regina Marjut Hillevi s. 13.02.1948, 22  
Haanpää Pirjo Anneli s. 09.12.1946, 21  
Herrala Kaarina Hilja Marjatta s. 16.12.1933, 32  
Hirsimäki Elle Serafia s. 05.11.1912, 8  
Holma Sinikka, 31  
Honkaniemi (poika) s. 29.09.2002, 34  
Honkaniemi Eino Armas s. 16.10.1950, 12  
Honkaniemi Hannu Aleksis s. 08.03.1984, 12  
**Honkaniemi Heli Marianne s. 01.02.1976, 33**  
Honkaniemi Jaakko Elias s. 10.04.1993, 12  
Honkaniemi Juha Erkki s. 10.08.1982, 12  
Honkaniemi Maria Kerttu Karoliina s. 16.02.1995, 12  
Honkaniemi Miikka Samuli s. 24.07.1998, 12  
Honkaniemi Saija Annikka s. 15.11.1978, 12  
Honkaniemi Toivo s. 21.07.1918, 12  
Honkaniemi Topias Jyri Sakari s. 29.03.1987, 12  
**Honkaniemi Torsti Markus s. 16.06.1980, 34**  
Hyvänoja Matti Pekanpoika, 1  
Jaakkola/Rintamäki Antti Antinpoika s. 04.12.1879, 3  
Kantola Ilpo s. 1986, 28  
Kantola Jarmo Tapani s. 17.05.1957, 28  
Kantola Ulla s. 1990, 28  
Kantola Unto Olavi s. 21.09.1921, 28  
Kaukoranta Eeva-Liisa s. 06.10.1951, 10  
Kaukoranta Toivo Vilho Joelinpoika s. 07.11.1909, 10  
Keskitalo Raija Helena s. 29.06.1938, 8  
Koskenmäki Anja Inkeri s. 13.03.1960, 4  
**Koskenmäki Armi Tuulikki s. 02.10.1958, 20**  
Koskenmäki Eila Orvokki s. 09.07.1961, 4  
Koskenmäki Elias Artturi s. 31.10.1920, 4  
Kostiainen Irma Anneli, 16  
Kotilainen Kerttu, myöh. Huttunen, 6  
Kultalahti Vellamo Marja-Liisa s. 06.02.1955, 9  
Kuparinen Anna-Mari s. 14.03.1989, 26  
Kuparinen Olli-Pekka s. 26.11.1987, 26  
Kuparinen Veli-Matti s. 21.08.1957, 26  
Kuparinen Ville-Matti s. 01.03.1985, 26  
Kurki Pekka Juhani s. 26.02.1954, 13  
Kurki Päivi Johanna s. 21.07.1980, 13  
Kyrölahti/Keskitalo Urho s. 13.04.1913, 8  
Käpyaho Linnea Mirjam s. 27.12.1924, 20  
Käpyaho Martta, 12  
Kärnä Esa, 29  
Kärnä Jani s. 1990, 29  
Latvala Kaarlo Kalevi\* s. 31.01.1930, 32  
Latvala Paula Elisabet s. 21.08.1966, 32  
Laukkanen Riitta Leena s. 10.05.1952, 24  
Lehikoinen Kirsti Hannele s. 14.09.1965, 37  
Lehto Elisa s. 1991, 14  
Lehto Henna s. 1985, 14  
Lehto Jukka Veli s. 11.03.1953, 14  
Lehto Olli-Pekka s. 1981, 14  
Lehto Pertti Samuli s. 23.07.1979, 14  
**Leppäniemi Arvo Johannes s. 01.11.1927, 6**  
Leppäniemi Heidi s. 19.09.1991, 27  
**Leppäniemi Heikki Matti s. 26.03.1936, 7**  
**Leppäniemi Hemming Heikinpoika s. 03.05.1893, 1**  
Leppäniemi Iris Katariina s. 21.01.2004, 30  
Leppäniemi Jarkko Tapani s. 18.05.1993, 24  
Leppäniemi Jonne s. 31.01.1999, 27  
Leppäniemi Jouko Ilmari s. 17.01.1946, 6  
Leppäniemi Juhani Tapio s. 02.11.1958, 6  
Leppäniemi Jukka Pekka s. 10.03.1988, 24  
**Leppäniemi Kerttu Ellen s. 09.07.1920, 2**  
**Leppäniemi Marja-Leena s. 28.12.1960, 26**  
**Leppäniemi Markku Tapio s. 12.06.1970, 30**  
**Leppäniemi Martta Inkeri s. 26.06.1923, 4**  
**Leppäniemi Matti Uolevi s. 17.09.1951, 24**  
Leppäniemi Miko s. 24.07.1990, 27  
Leppäniemi Oskari Matti Samuel s. 17.02.1999, 30  
**Leppäniemi Pekka Sakari s. 24.02.1962, 27**  
**Leppäniemi Saima Seliina s. 20.12.1924, 5**  
**Leppäniemi Siiri Irene s. 14.12.1921, 3**  
**Leppäniemi Sinikka Hannele s. 10.12.1953, 25**  
Leppäniemi Taina Maarit s. 1975, 7  
**Leppäniemi Tarja Helena s. 1965, 29**  
**Leppäniemi Tuula Anneli s. 14.05.1961, 28**  
Leppäniemi Vilma Karoliina s. 23.02.2001, 30  
Niemelä Rauha Gunilla Aleksanterintytär s. 12.07.1912, 10  
Nojonen Aati s. 30.10.1938, 30  
Nojonen Soili Irene s. 01.02.1969, 30  
Parkkonen Marja Helena s. 05.12.1955, 18  
Peltokangas Anssi, 31  
Peltokangas Elina Johanna s. 30.11.1978, 9  
Peltokangas Erkki Maunonpoika s. 23.12.1875, 2  
**Peltokangas Erkki Untamo s. 05.04.1947, 10**  
Peltokangas Esa, 31  
Peltokangas Helena Elisabet s. 27.02.1990, 32  
Peltokangas Jaakko Tapani s. 26.06.1986, 32  
**Peltokangas Jari Juhani s. 24.01.1961, 31**  
Peltokangas Joona Kalevi s. 14.08.2002, 32  
**Peltokangas Jukka Tapani s. 08.01.1963, 32**  
Peltokangas Jyrki Erkki s. 17.03.1979, 10  
Peltokangas Kyösti Taneli s. 04.05.1977, 9  
**Peltokangas Marja-Leena s. 15.02.1949, 11**  
**Peltokangas Markku Ilmari s. 19.05.1945, 9**  
**Peltokangas Martti Juhani s. 04.01.1939, 8**  
**Peltokangas Paula Annikki s. 06.12.1956, 14**  
**Peltokangas Saara Mirjam s. 17.08.1953, 13**  
Peltokangas Satu Pauliina s. 18.11.1975, 10  
Peltokangas Toivo s. 24.08.1916, 2  
**Peltokangas Tuija Hillevi s. 24.06.1952, 12**  
Peltokangas Yrjö s. 19.07.1918, 2  
Pyhälähti Maria Raakel s. 17.12.1924, 28  
Päivärinta Marja, 34  
Rankila Liisa Juhontytär s. 24.06.1869, 1  
Rankila Senja Josefiina Matintytär s. 06.05.1898, 1  
Rankila Toini Irene s. 14.06.1935, 30  
Ranta-Nilkku Mari Kaarina s. 31.01.1981, 34  
Ranta-Nilkku Markku, 34  
Rastila Eero Johannes s. 28.01.2000, 36  
Rastila Eino Johannes s. 14.09.1948, 19  
**Rastila Erno Mikko Ilari s. 24.10.1974, 36**  
Rastila Marjo Riitta s. 28.11.1972, 19  
Riihelä Marjo Heli Johanna s. 12.04.1974, 25  
Riihelä Matti Jalmari s. 13.09.1951, 25  
Riihelä Sanna Satu Hannele s. 10.10.1977, 25  
Rimpiläinen Mirja Esteri s. 1946, 33  
**Rintamäki Aila Irene s. 01.04.1949, 17**  
**Rintamäki Esko Matias s. 18.04.1952, 18**  
**Rintamäki Irma Helena s. 02.02.1955, 19**  
**Rintamäki Jaana Maarit s. 28.10.1967, 35**  
Rintamäki Juha Vesa s. 31.07.1966, 16  
Rintamäki Marko Juhani s. 02.01.1968, 15  
**Rintamäki Olli s. 30.07.1945, 16**  
**Rintamäki Pentti s. 15.07.1942, 15**  
Rintamäki Tanja Birgitta s. 30.10.1972, 16  
Rintamäki Valde Oskari Antinpoika s. 26.01.1910, 3  
Saarela Urho Elias s. 12.09.1919, 20



Saarela Reijo Eljas s. 11.03.1957, 20  
 Saarela Satu Tuulikki s. 03.12.1980, 20  
 Saarela Sirpa Hannele s. 13.09.1986, 20  
 Saarela Suvu Susanna s. 18.07.1977, 20  
 Saavalainen Aino Amanda s. 04.06.2001, 37  
 Saavalainen Aki Petri s. 07.02.1972, 21  
 Saavalainen Anni Emilia s. 23.06.1978, 23  
 Saavalainen Eini Lydia s. 13.07.1980, 23  
 Saavalainen Merja Kristiina s. 17.10.1968, 21  
**Saavalainen Mika Antero s. 16.05.1970, 37**  
 Saavalainen Ossi Juhani s. 12.07.1973, 22  
**Saavalainen Pentti Juhani s. 11.05.1951, 23**  
**Saavalainen Teuvo Tapio s. 05.08.1946, 21**  
 Saavalainen Tuukka Sebastian s. 07.09.1976, 23  
**Saavalainen Veijo Uolevi s. 19.01.1949, 22**  
 Saavalainen Veikko s. 07.05.1920, 5  
 Salmela Hilma Antintytär s. 06.08.1879, 3  
 Siivola Sani Maria s. 01.12.1973, 36  
 Sillanpää Maija Elina Jaakontytär s. 30.06.1878, 2  
 Toropainen Aila Mirjami s. 20.08.1929, 6  
 Tuohimaa Jarkko Kristian s. 08.10.1970, 11  
 Tuohimaa Marko Tapio s. 27.10.1967, 11  
 Tuohimaa Rami Petteri s. 06.04.1977, 11  
 Tuohimaa Tauno Taisto s. 10.02.1945, 11  
 Tuohimaa Tero Tapani s. 26.06.1980, 11  
 Vanhatupa Anna Kyllikki s. 11.01.1940, 7  
 Weckroth Hilikka Marjatta s. 19.05.1952, 23



*Alakuussa Hemming ja Senja Leppäniemi.*

*Oik. yläkuva: Arvo Leppäniemen perhettä.*

*Oik. alakuva: Arvo, Siiri ja Martta välissä Heikki Leppäniemi..*





*Heikki Hemminginpoika Leppäniemen perhe.*



*Aino Leppäniemi (Luoma-aho), Arvo Leppäniemi ja Martta Leppäniemi (Koskenmäki).*



*Kerttu Hemmingintytär Leppäniemi, Elma Ylipiha, Lauri Pesu, Siiri Hemmingintytär Leppäniemi ja Aino Matintytär Leppäniemi. – Kerttu meni naimisiin Peltokankaaseen Teerinevalle, Siiri meni naimisiin Rintamäkeen Valden puoliseksi ja muutti 1960 Nurmijärvelle. Aino meni naimisiin Jaakko Luoma-ahon kanssa.*



*Aino, Martta ja Arvo Leppäniemi takarivissä. Eturivissä 2 tuntemattomaksi jäänyttä, Hemming ja Senja Rankila.*



*Sukutietoja antoi ja kuvia keräsi Heikki Eemelinpoika Leppäniemi.*



*Sukutietoja antoi Veli-Pekka Paavonpoika Sillanpää.*



*Kirjasen taittoi Jorma Kalevi Jaakonpoika Luoma-aho.*

Kuva-aineisto on pääosin Aino Leppäniemi/  
Luoma-ahon albumista.

*Kiitokset kaikille projektissa mukana olleille.*

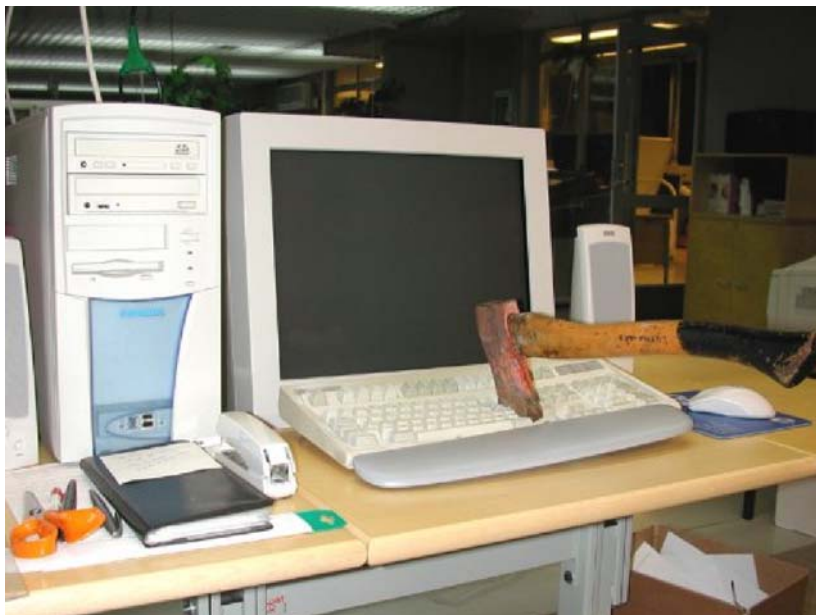





Ihminen on turhamainen. Hän toivoo saavansa elämältä ystäviä, menestystä ja vaikutusvaltaa. Yhtä kernaasti hän haluaisi kuulua johonkin maineikkaaseen sukuun, olla jonkun maineikkaan esi-isän jälkeläinen. Isänisänisänisän maineteot lämmittävät mieltä vielä kahdensadan vuoden takaa, kun sitä ajattelee pienessä kaupunkiasunnossa. Jonkun kaukaisen sukulaisen vuosisatoja sitten saama aatelistarvo tai muu merkittävä yhteiskunnallinen asema olisi jo ylpeydenaihe, joka korvaisi oman nimen puuttumisen Kuka on kukin -kirjasta.

Jokaisen ihmisen esi-isistä löytyy merkkihenkilöitä – jos kohta rötöstelijöitä ja murhamiehiäkin, kun mennään ajassa tarpeeksi kauas taaksepäin. Hienot esi-isät ovat kuitenkin poikkeuksia eikä juurien etsiminen pitäisikään keskittyä heihin. Tärkeämpää on saada tietää omasta geeniperinnöstään ja elämän moninaisuudesta.

Meidän Herramme sanomaan uskovat kristityt sivuuttavat monia Raamatun sanoja. Historiantutkimuksen kannalta tämä on onnellista. Jos näet Jeesuksen kieltoa koota aarteita maan päällä ja ohjetta elää kedon kukkien tavoin huomisesta huolta kantamatta olisi noudatettu, me tietäisimme menneisyydestä paljon vähemmän kuin nyt.